

ASS. DILETTANTISTICA COSSU QUARTER HORSES – GRAZIANO BRANCA GEOM. CON IL PATROCINIO DEL COMUNE DI UTA

In Collaborazione con la FISE Sardegna ed il CIRCOLO LI NIBBARI Santa Teresa di Gallura

CAMPIONATO SARDO ENDURANCE SARDEGNA 2018 (UTA)

PROGRAMMA

Sabato 22 SETTEMBRE 2018

Ore 15.00 scuderizzazione

Ore 20.30 cena gradita prenotazione (costo 15,00 euro)

Domenica 23 SETTEMBRE 2018

Ore 7.00 Apertura segreteria consegna pettorali e visite veterinarie

Ore 8.00 Partenza Cat. Cen B

A seguire Partenza Cat. CEN Ai

A seguire Partenza Cat debuttanti-/debuttanti non agonisti

Ore 14.00 SARA' IN FUNZIONE UN PUNTO RISTORO

Ore 16.30 Premiazioni di tutte le categorie e B.C.

Svolgimento Della Gara:

- La competizione sportiva avrà inizio presso il MANEGGIO COSSU QUARTER HORSES posto alla periferia di UTA , SP 2 KM 12,400 (PEDEMONTANA), con la partenza dei partecipanti provenienti da tutto il territorio Regionale con inizio dalle ore 8.00 . Il circuito si articolerà principalmente su strade campestri sterrate, con lo scopo di far conoscere e valorizzare con l'evento promosso, il territorio comunale
- Nello svolgimento della gara saranno garantiti tutti i punti di controllo necessari per il corretto svolgimento della stessa secondo i regolamenti e le norme di sicurezza necessarie.
- Si fa presente che a tal fine sarà ottenuto il nullaosta Comunale per l'utilizzo e l'attraversamento delle strade e per la sorveglianza negli eventuali attraversamenti agli enti proprietari e competenti per territorio

ORGANI TECNICI E QUOTE ISCRIZIONE:

Cen B € 55,00 Cen A € 50,00 euro Cat. Debuttanti € 45,00 euro

Commissione Vet: PICCIAU MAURIZIO, VALENTINA PAC
FRANCESCO ZUCCA

Cronometristi: FIC Cagliari

Medico di servizio: Dottoressa Anna Maria Ballisai

Ambulanza: Associazione soccorso UTA

Maniscalco: Sig. Giacomo Galliano

Segreteria: Giuliano Cadoni

Presidente di Giuria CARMEN ATZORI

Delegato Tecnico GIOVANNI MANCA

Giudici: Guido Cadoni

Per informazioni contattare :

C. O. Graziano Branca Cell. 335 6508227— 070/216314

Segreteria: Giuliano Cadoni Cell. 348 4998351

OSPITALITA':

B&B RAMSES UTA

Tel 0709661084- 3473362540 -3492655542

B&B via ROMA 2 UTA Tel 3487516907 – 3409314545

B&B da Mariella vico IV novembre , 2 UTA Tel

070969612 3491463597

Agriturismo Santa LUCIA UTA Tel. 0709477001

ALBERGO RISTORANTE MONTE ARCOSU

UTA Tel. 070 969291

Percorso

- Il circuito si articolerà principalmente in terreno pianeggiante eccetto qualche modesto dislivello percorrendo strade campestri sterrate e circa 2,00 km di asfalto disposto in maniera non continuativa.
- Lo scopo prefisso, è di far conoscere e valorizzare con l'evento promosso, al quale parteciperanno gli esemplari migliori di equini a livello Regionale nella specialità dell' Endurance, il territorio del Comune di UTA interessato dal percorso.
- Nello svolgimento della gara, saranno garantiti tutti i punti di controllo necessari per il corretto svolgimento della stessa secondo i regolamenti e le norme di sicurezza necessarie.
- Gli eventuali trattamenti sanitari saranno a carico del responsabile del cavallo, gli interventi di mascalcia saranno da regolarizzare con il maniscalco di servizio.
- Tutti i cavalli ritirati durante la gara dovranno essere presentati con immediatezza al cancello veterinario.

Ai fini organizzativi, coloro i quali avessero la necessità di scuderizzare il proprio cavallo in box, a, mette a disposizione i box liberi, al costo di € 25,00, (€ 10 in più per letteria in truciolo) per i quali sarebbe gradita richiesta preliminare.(scuderizzazione il giorno Sabato dalle ore 15:00 alle ore 20:00)

Il C.O. sentito il Presidente di Giuria si riserva di apportare eventuali modifiche alla presente programmazione, se fosse richiesto per cause di forza maggiore o per un miglior svolgimento della manifestazione.

Il C.O. non si assume alcuna responsabilità per eventuali danni, furti o smarrimenti a cavalli, cavalieri e terzi in genere ed a cose sia sul percorso di gara che al di fuori esso. Cavalli ed automezzi dovranno essere accompagnati dalle documentazioni sanitarie previste dalla normativa vigente

Per quanto qui non previsto vale il vigente regolamento nazionale d'endurance.

Graziano Geom. BRANCA

STUDIO TECNICO PROFESSIONALE

P.IVA 0243450093
C.F. BRANCA GRAZIANO



Via Polveriera 81
09030 Elmas (Ca)

Tel. 070.216314

Cell. 335.6508227

E-mail: brgraz@tiscali.it

pec: graziano.branca@gepec.it

CARBONI GIANFRANCO

LEGNA DA ARDERE
CONSEGNA A DOMICILIO

LOC. S'APASSIU UTA

PIZZERIA SA LOCANDA
DI ANDREA PANDINU
E SUELLA MAURA
FORNO A LEGNA
VIA STAZIONE 15 UTA

NUOVA SA.EL. SRL

DI PEPPINO MEDDA

VIA NERVI ELMAS
P.IVA 03456360928

BAR CAFFETTERIA
FENU DANIELA
VIA ROMA 42 UTA

GENERAL MECCANICA SRL

DI MACCIO' M.& L.

SS130 KM 7.50 ELMAS

Ing. Giovanni Mura

STUDIO TECNICO PROFESSIONALE

P.IVA 0243450093
C.F. MURAGLIANO



Via Polveriera 81
09030 Elmas (Ca)

Tel. 070.216314

Cell. 335.6717121

E-mail: mura.studio@tiscali.it

pec: giovanni.mura@ingpec.eu

TEAM ENDURANCE SAN MARCO



GRAZIANO BRANCA
GEOMETRA
ELMAS

CARNI FRESCHE
DI PRIMA QUALITA'
DI ROBERTO COSSU
UTA

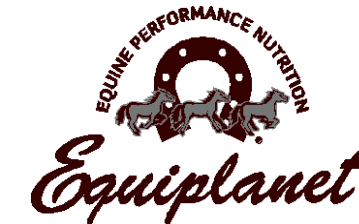

MANEGGIO ESCURSIONI A
CAVALLO
COSSU QUARTER HORSES
DI ROBERTO COSSU
SP2 KM 12,400
UTA

**Associazione sportiva dilettantistica equestre
“Cossu Quarter Horses “
Con il patrocinio del COMUNE DI UTA**

**In Collaborazione con la FISE Sardegna ed il CIRCOLO
LI NIBBARI Santa Teresa di Gallura**

**TAPPA UNICA CAMPIONATO SARDO 2018
23 SETTEMBRE 2018**

PROGRAMMA

Sabato 22 SETTEMBRE

Ore 15.00 scuderizzazione

Ore 20.30 Cena AL RANCH COSSU (15 euro a persona gradita prenotazione)

Domenica 23 SETTEMBRE 2018

Ore 7.00 Apertura segreteria consegna pettorali e visite veterinarie

Ore 8.00 Partenza Cat. Cen B/

Ore 8.30 Partenza Cat. Cen A

Ore 9.00 Partenza Cat debuttanti-/debuttanti non agonisti

Ore 16.30 Premiazioni.

Durante tutta la manifestazione sarà presente un punto ristoro

Svolgimento Della Gara:

La competizione sportiva avrà inizio nei pressi del Ranch posto al km 12.400 della strada provinciale alla periferia di UTA , con la partenza dei partecipanti provenienti da tutto il territorio Regionale con inizio dalle ore 8.00 .

Il circuito si articolerà principalmente su strade campestri sterrate, con lo scopo di far conoscere e valorizzare con l'evento promosso, il territorio del Comune

Nello svolgimento della gara saranno garantiti tutti i punti di controllo necessari per il corretto svolgimento della stessa secondo i regolamenti e le norme di sicurezza necessari,

Si fa presente che a tal fine saranno ottenuti tutti i nullaosta dei rispettivi territori Comunali interessati allo svolgimento della gara, per l'utilizzo e l'attraversamento delle strade e per la sorveglianza negli eventuali attraversamenti agli enti proprietari e competenti per territorio

Percorso

Il circuito si articolerà principalmente in terreno pianeggiante eccetto qualche modesto dislivello percorrendo strade campestri sterrate e circa 1,00 km di asfalto disposto in maniera non continuativa.

Lo scopo prefisso, è di far conoscere e valorizzare con l'evento promosso, al quale parteciperanno gli esemplari migliori di equini a livello Regionale nella specialità dell' Endurance, il territorio del Comune di UTA.

Nello svolgimento della gara, saranno garantiti tutti i punti di controllo necessari per il corretto svolgimento della stessa secondo i regolamenti e le norme di sicurezza necessarie.

Gli eventuali trattamenti sanitari saranno a carico del responsabile del cavallo, gli interventi di mascalcia saranno da regolarizzare con il maniscalco di servizio.

Tutti i cavalli ritirati durante la gara dovranno essere presentati con immediatezza al cancello veterinario.

Ai fini organizzativi, coloro i quali avessero la necessità di scuderizzare il proprio cavallo in box, il C.O. mette a disposizione i box liberi, al costo di € 25,00, (10 euro letteria in truciolo) per i quali sarebbe gradita richiesta preliminare anticipata (scuderizzazione il giorno Sabato dalle ore 15:00 alle ore 20:00)

Il C. O. sentito il Presidente di Giuria si riserva di apportare eventuali modifiche alla presente programmazione, se fosse richiesto per cause di forza maggiore o per un miglior svolgimento della manifestazione.

Il C.O. non si assume alcuna responsabilità per eventuali danni, furti o smarrimenti a cavalli, cavalieri e terzi in genere ed a cose sia sul percorso di gara che al di fuori esso.

Cavalli ed a\omezzi dovranno essere accompagnati dalle documentazioni sanitarie previste dalla normativa vigente

MONTEPREMI a cura del Comitato Organizzatore

CAT. CEN B al primo classificato in premio coppa ,
Secondo e terzo coppa
BEST Condition

CAT. CEN A al primo classificato in premio coppa ,
Secondo e terzo medaglia

CAT. DEB. al primo classificato in premio coppa ,
Secondo e terzo medaglia

ORGANI TECNICI E QUOTE ISCRIZIONE:

Cen B- € 55,00 Cen A € 50,00 euro Cat. Debuttanti € 45,00 euro

Commissione Vet: Maurizio Picciau presidente Valentina Paci, Francesco Zucca

Cronometristi: FIC Cagliari

Medico di servizio: Dottoressa Anna Maria Ballisai

Ambulanza: Associazione soccorso UTA

Maniscalco: Sig. Giacomo Galliano

Segreteria: Sig. Giuliano Cadoni

Presidente di Giuria Carmen Atzori

Delegato Tecnico Giovanni MANCA **Giudici:** Guido Cadoni

INFORMAZIONI

dovranno essere eseguite sul sito enduranceonline.it , (specificando categoria di gara, dati precisi del cavaliere e del cavallo con numero di patente e libretto)

entro mercoledì 19 settembre 2018,

Eventuali particolari richieste circa l'ordine di partenza dovranno essere comunicate via mail al seguente indirizzo giuliano.cadoni@live.it

Per informazioni contattare :

C. O. Graziano Branca Cell. 335 6508227—
Segreteria: Giuliano Cadoni Cell. 348 4998351
Box Graziano Branca Cell. 335 6508227

OSPITALITA': B&B RAMSES UTA Tel 0709661084- 3473362540 -3492655542 --B&B via ROMA 2 UTA Tel 3487516907 – 3409314545

Agriturismo Santa LUCIA UTA Tel. 0709477001 ALBERGO RISTORANTE MONTE ARCOSU UTA Tel. 070 969291

B&B da Mariella vico IV novembre , 2 UTA Tel 070969612 3491463597

Per quanto qui non previsto vale il vigente regolamento nazionale d'endurance.

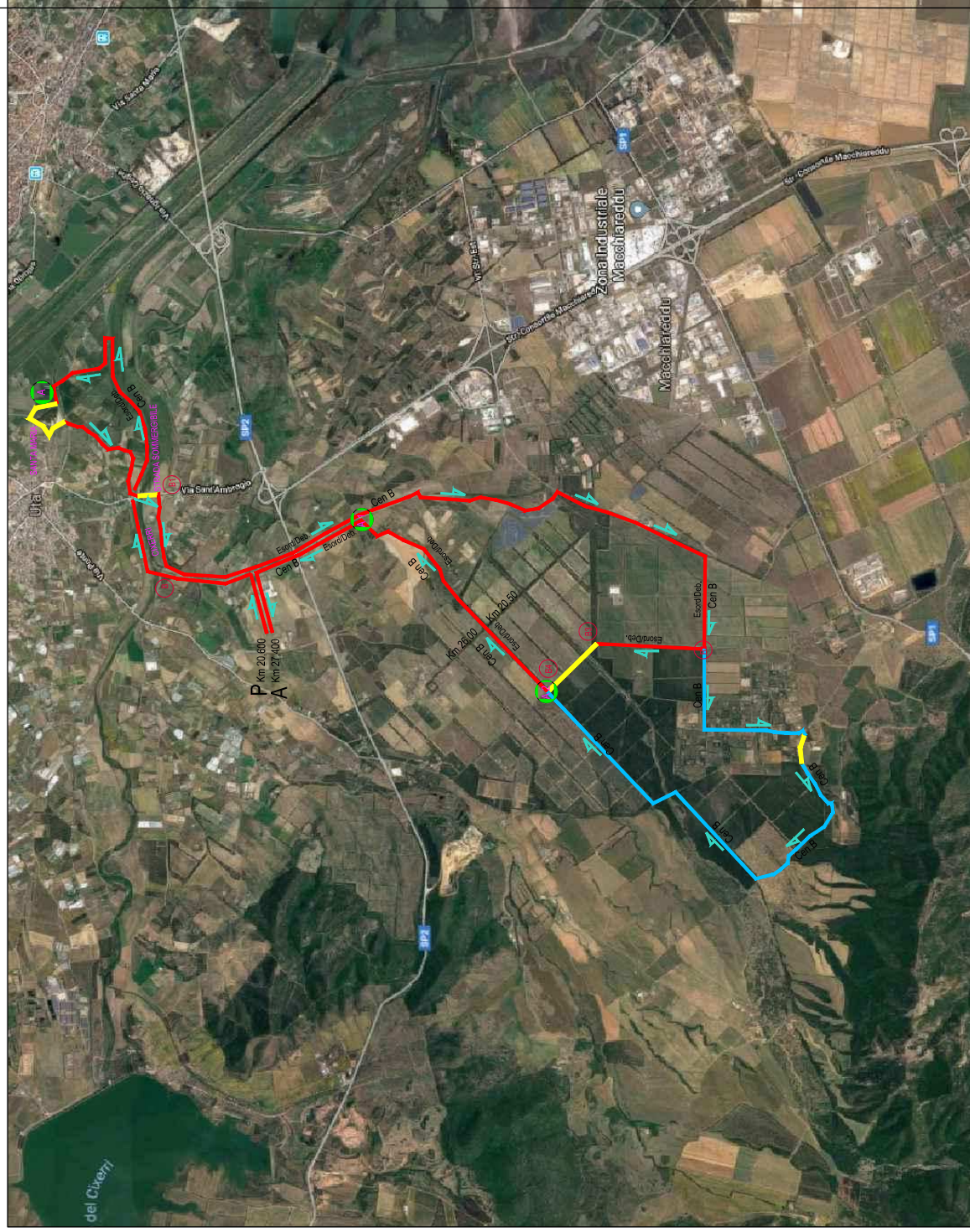

P -PARTENZA
A -ARRIVO

- A** ASSISTENZA CHIESA SANTA MARIA KM 5,000
- A1** ASSISTENZA KM 10,000
- A2** ASSISTENZA Km 16,000/21,500

- B** PUNTO CONTR. - GUADO ATTRAVERS. CIXERRI
- B1** PUNTO CONTR. - CIXERRI PONTE SOMMERGIBILE
- B2** PUNTO CONTROLLO -DEVIAZIONE TRA CATEGORIE
- B3** PUNTO CONTROLLO -STRADA ASFALTATA
- B4** PUNTO CONTROLLO -ASSISTENZA A2

TRATTO cat. CENB

TRATTO A DOPIA PERCORRENZA

TRATTO ASFALTO KM 1,800

PERCORSO

SENSO DI PERCORRENZA