



Comitato Lazio

# ENDURANCE LAZIO 2018

2<sup>^</sup> Tappa Campionato Pony

25 marzo località

Quarto Miglio (Rm)

presso

*Circolo Ippico Acqua Santa*



## PROGRAMMA del 25-03-2018

Ore 08.00 Apertura segreteria

Ore 08,30 Visite preliminari Cat.(Avv. A. B.)

Ore 09.00 Cat. (Elité , Promozionale)

Ore 09.00 Partenza Cat. Avviamento Km2,200

Ore 09.30 Partenza Cat. A Km 3,200

Ore 10.00 Partenza Cat. B Km 6,400

a seguire Elité e Promozionale Km 9,600

**GIURIA: Presidente Marcella GAUNA,  
Maurizio PAOLUCCI**

**DELEGATO TECNICO: Maurizio PAOLUCCI  
SEGRETERIA. Alessandro GIANNONI**

**VETERINARI:P. Fabrizio POCHESCI ,  
Ivano GASBARRI**

**CRONOMETRISTI: a cura del ERTZ**

Ore 15.30 premiazioni 2<sup>^</sup> Tappa Campionato Regionale  
Lazio Endurance Pony

## **PRENOTAZIONE BOX**

per informazioni affitto box e strutture ricettive contattare il  
seguente numero 3356196120  
info@circoloippicoacquasanta.it

## **QUOTE DI ISCRIZIONE**

Le Categorie **Promozionali**, l'Elité € 30,00, A e B € 25,00 catAvv. € 20,00

La prescrizione potrà essere inviata entro venerdì 23 marzo 2018 via e-mail: enduranceonline  
o\_e-mail: Alessandro.giannoni@gmail.com , dopo il 24-03-2018 campisi.sabrina@gmail.com

## **RESPONSABILE ORGANIZZAZIONE DI GARA:**

Saverio 3356196120

**RESPONSABILE DEL PERCORSO:**

Saverio 3356196120

**SERVIZI:**

Ristorante, bar.

**CODICE AZIENDALE:** ( 091rmn12 )

(per la compilazione del mod. IV)

**Come arrivare**

Circolo Ippico Acqua Santa Via Valle Riccia ,9 00178 Roma Località Quarto Miglio Coordinate- 41.847328,12.547882

**Specifiche di Campionato**

Tutte le categorie sono competizioni “a coppie” ( minimo 2 massimo 3 Binomi) dei quali, ai fini della classifica, verranno presi i due migliori risultati. Ogni singolo concorrente accederà alla classifica individuale

MONTEPREMI; a cura del Comitato Organizzatore.

**Il Comitato Organizzatore se il numero dei partecipanti per ogni singola categoria non supererà i 3 binomi, esse saranno considerate di qualifica e non saranno assegnati premi.**

La gara si svolgerà secondo le norme previste dal Regolamento Pony Endurance Lazio 2018 e dai Regolamenti FISE e quanto contemplato nel presente programma.

Il C.O., sentito il parere del Presidente di Giuria, si riserva di apportare eventuali modifiche alla presente programmazione, se ciò è richiesto per cause di forza maggiore o per un miglior svolgimento della manifestazione stessa. Come da regolamento vigente alla Categoria Non Agonisti potranno partecipare anche i cavalli non iscritti al repertorio cavalli Fise fuori gara.

All'interno del cancello veterinario non sono ammesse più di 2 persone a cavallo/pony.

.Il C.O. non si assume alcuna responsabilità per eventuali danni derivanti, per qualsiasi motivo, ai cavalli, al personale di scuderia, ai terzi in genere ed a cose sia sui campi di gara che all'esterno degli stessi. Cavalli ed automezzi dovranno essere accompagnati dalla documentazione sanitaria richiesta dalle leggi vigenti.

**Il programma è stato approvato dalla commissione endurance**

| Categoria         | Età Cavaliere (nell'anno di compimento) | Altezza Pony (in cm) | Velocità Media (in km orari) | Percorso (in km) | Massima Frequenza Cardiaca (in bpm) | Accompagnatore |
|-------------------|---|----------------------|------------------------------|------------------|-------------------------------------|----------------|
| <b>AVVIAMENTO</b> | 5 – 14                                  | Tutti i pony         | 3 – 6                        | 1,5 - 3,0        | 64                                  | OBBLIGATORIO   |
| <b>A</b>          | 6 – 10                                  | <=117                | 4 – 8                        | 3,0 - 5,0        | 64                                  | AUTORIZZATO    |
| <b>B</b>          | 8 – 12                                  | >117 e <=149         | 6 – 10                       | 5,0 - 8,0        | 64                                  | VIETATO        |
| <b>ELITE</b>      | 10 - 14                                 | >117 e <=149         | 8 – 12                       | 8,0 - 12,0       | 64                                  | VIETATO        |
| <b>EMERGENTI</b>  | 12 – 16                                 | >130 e <=149         | 8 – 12                       | 12,0 - 21,0      | 64                                  | VIETATO        |

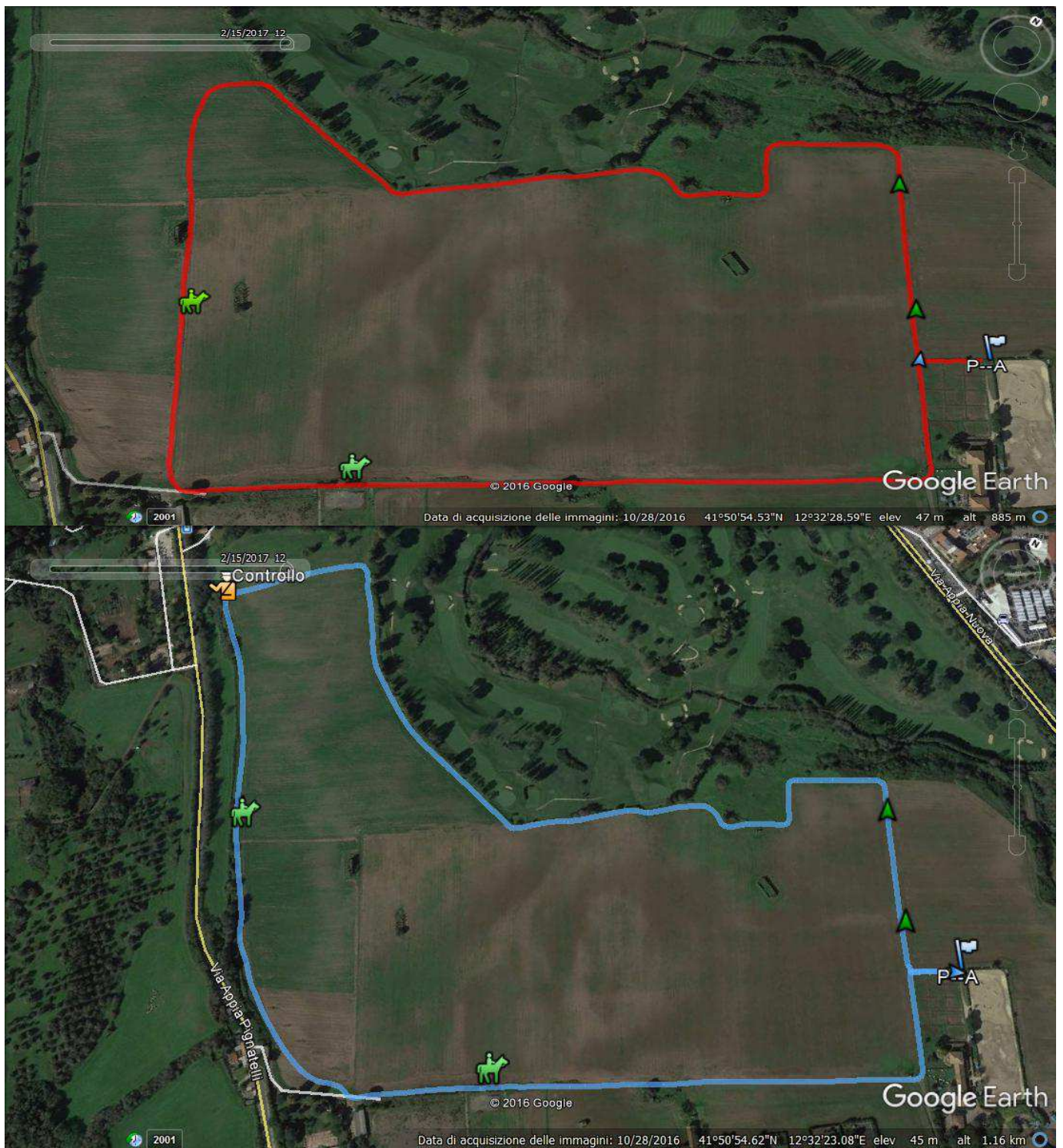

**Giro Rosso Km 2,200 Giro Blu Km 3,200**