



Comitato Regionale Sardegna



IN COLLABORAZIONE CON



ORGANIZZA

I[^] Tappa

Campionato Endurance Pony

01 Marzo 2020

Loc. Capitana - Quartu S. Elena (CA)



PROGRAMMA

Sabato 29 Febbraio 2020

ore 10,00 - 19,00 - Scuderizzazione (disponibili n. 12 box con lettiera in truciolo al costo di € 20,00)

Domenica 01 Marzo 2020

ore 08,30 - Apertura segreteria, iscrizioni e consegna pettorali
- Briefing Ufficiali di gara

ore 09,00 - Visite veterinarie

ore 09,30 - Partenza primo binomio Categoria Elite
a seguire:
Cat. B, Cat. A, Cat. Avviamento

ore 15,00 - Premiazioni

CATEGORIE

AVVIAMENTO

Cavalieri da 5 a 14 anni con Pony di qualsiasi altezza;
Velocità 3/6 Kmh su percorso di 1600 mt;
Frequenza cardiaca del Pony max 64 bpm;
Accompagnatore obbligatorio.

Cat. A

Cavalieri da 6 a 10 anni con Pony di altezza max cm. 117;
Velocità 4/8 Kmh su percorso di 3100 mt.;
Frequenza cardiaca del Pony max 64 bpm;
Accompagnatore autorizzato.

Cat. B

Cavalieri da 8 a 12 anni con Pony di altezza da cm. 117 a cm. 149;
Velocità 6/10 Kmh su percorso di 6200 mt;
Frequenza cardiaca del Pony max 64 bpm;
Accompagnatore vietato.

Cat. Elite

Cavalieri da 10 a 14 anni con Pony di altezza da cm. 117 a cm. 149;
Velocità 8/12 Kmh su percorso di 9300 mt.;
Frequenza cardiaca del Pony max 64 bpm;
Accompagnatore vietato.



ORGANO TECNICO

GIURIA

Presidente: Nomina Fise
Giudice: Elia Zucca
Delegato Tecnico: Nomina Fise

COMMISSIONE VETERINARIA:

Presidente: Dott. Maurizio Picciau
Dott.ssa Valentina Paci

SEGRETERIA:

Cronometristi:

Ambulanza:

Medico di servizio:

Carmen Atzori
A cura del C.O.
Cooperativa Emergenza Angeli
Cooperativa Emergenza Angeli

ISCRIZIONI

Le iscrizioni dovranno essere perfezionate sul portale **enduranceonline.it** entro il **27 Febbraio 2020**.
Eventuali richieste particolari circa l'ordine di partenza dovranno essere comunicate alla Segreteria entro e non oltre il 28 Febbraio ai seguenti recapiti:

Carmen Atzori - 349 8494029 - carmen.atzori@gmail.com

L'iscrizione è obbligatoria entro la data indicata nel programma e dovrà comprendere i dati relativi al Pony, al Cavaliere ed alla Categoria prescelta. Per poter partecipare alle manifestazioni, i Pony dovranno essere iscritti al repertorio cavalli F.I.S.E., essere in regola con le disposizioni veterinarie sanitarie ed i cavalieri in possesso di patente "A" Fise

QUOTE ISCRIZIONE:

€ 30,00 per tutte le Categorie

PERCORSO

I percorsi (bianco per Avviamento - 1600 mt, rosso per le altre Categorie - 3100 mt) si sviluppano interamente all'interno dei terreni del Circolo, in zona collinare, con alcuni dislivelli.



INFORMAZIONI

Il Comitato Organizzatore, sentito il Presidente di Giuria, si riserva di apportare eventuali modifiche alla presente programmazione, se ciò fosse richiesto per cause di forza maggiore o per un miglior svolgimento della manifestazione.

Il C.O. non si assume nessuna responsabilità per eventuali danni, furti o smarrimenti, per qualsiasi motivo, a cavalli, cavalieri, al personale di scuderia, ai terzi in genere ed a cose sia sul percorso di gara che all'esterno di esso. Cavalli ed automezzi dovranno essere accompagnati dalla documentazione sanitaria richiesta dalle norme vigenti. I trattamenti veterinari saranno a carico del responsabile del cavallo. Tutti i cavalli ritirati durante la gara, devono obbligatoriamente essere presentati con immediatezza in visita al cancello veterinario. Tutti i cavalli dovranno essere regolarmente iscritti ai ruoli Federali ed i cavalieri in possesso di patente "A" Fise.

N.B.: Scaricare, stampare e compilare copia del modulo di Responsabilità allegato al Programma (Modulo iscrizione).

Tale Modulo andrà consegnato, debitamente firmato da un genitore, in Segreteria al momento dell'iscrizione alla gara/consegna pettorali. Al fine di semplificare e velocizzare tale procedura, si invitano i Circoli partecipanti a voler cortesemente raccogliere le quote di iscrizione ed i moduli debitamente firmati dai genitori, incaricando una sola persona per la regolarizzazione in Segreteria.

Per informazioni contattare:

Organizzazione: Alba Fois : 393 4865513 fois.alba78@gmail.com

Segreteria: Carmen Atzori : 349 8494029 carmen.atzori@gmail.com

Delegato Tecnico: Nomina Fise

CODICE AZIENDALE: IT051CA180

Per tutto quanto non espressamente indicato nel presente programma vale quanto disposto dal REGOLAMENTO GARE DI ENDURANCE PONY nazionale in vigore.

PERNOTTAMENTI:

B&B Bentu Estu

(Distanza da Circolo 2,5 km)

B&B Il Locandiere

(Distanza da Circolo 3 km)

Hotel Sumeriagu

(Distanza da Circolo 3,5 km)

Hotel Setar

(Distanza da Circolo 5,7 km)

Hotel Califfo

(Distanza da Circolo 6 Km)

www.bentuestu.it

348 4101257

www.locandiere.com

338 9117526

www.sumeriagu.it

070 890842

www.hotelsetar.it

070 892031

www.hotelcaliffo.com

070 890131

DOVE SIAMO:

Officina Equestre di Alba Fois

Loc. Capitana

Via dei Pioppi, 115A 09045 Quartu Sant'Elena (CA)



Dalla S.S. 131, imboccare la S.S. 554 in direzione Quartu Sant'Elena. Giunti alla rotonda, prendere la terza uscita in direzione Villasimius (Viale Leonardo da Vinci, S.P. 17). Proseguire per circa 10 km sino al Campeggio "Pini e Mare" di Capitana, quindi svoltare a sinistra per Via S'arritzolu Saliu e svoltare nuovamente a sinistra in Via dei Pioppi.



Cat. Avviamento
km. 1,6

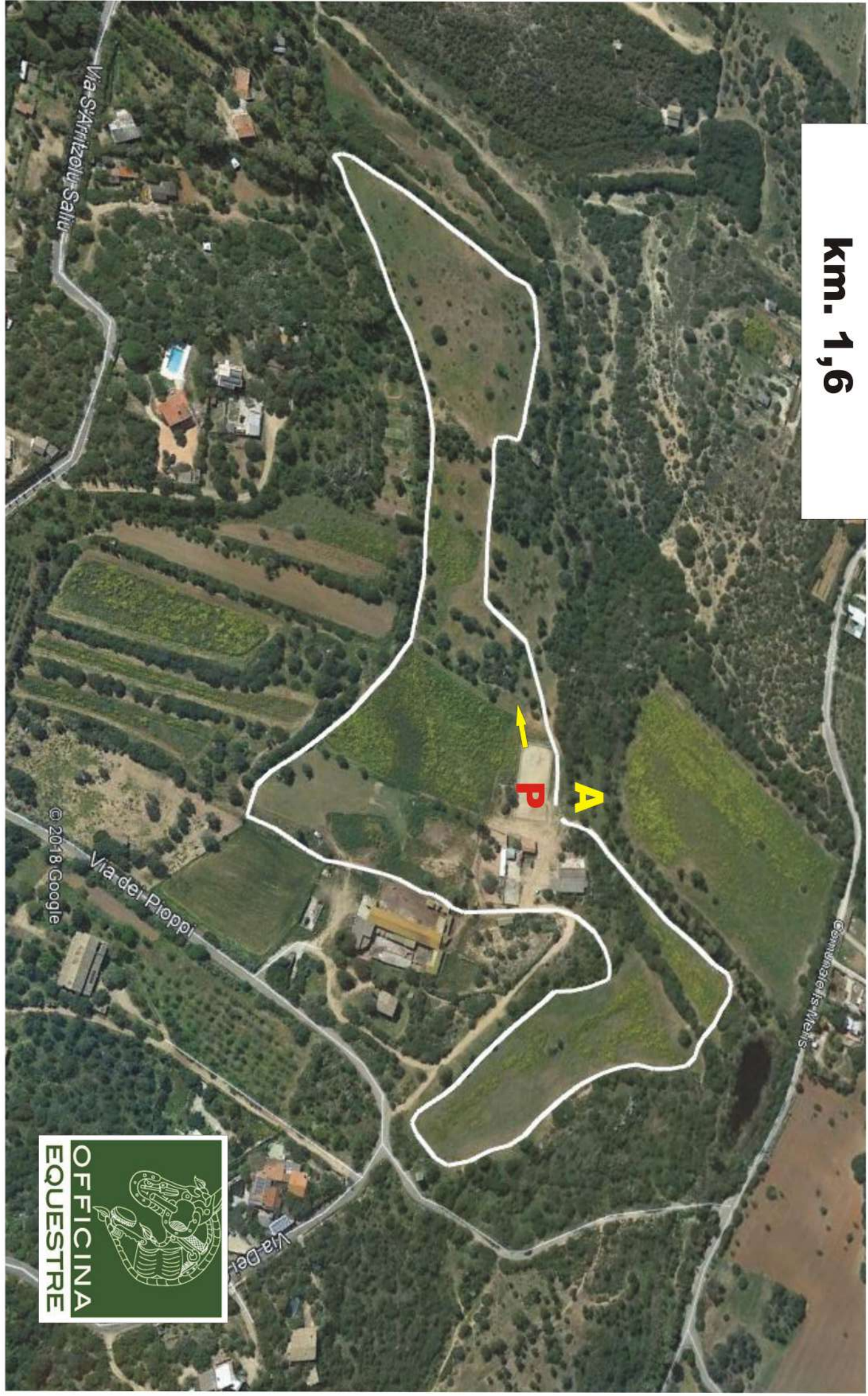

© 2018 Google



Cat. Elite, B e A
km. 3,1



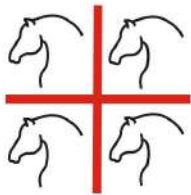

CAMPIONATO REGIONALE ENDURANCE PONY



Comitato Regionale Sardegna

MODULO ISCRIZIONE

Luogo della gara: _____ Data: _____

Categoria **ELITE** **B** **A** **AVVIAM.**

Pettorale:

(a cura della segreteria)

Concorrente:

Cognome: _____ Nome: _____

Pony/Cavallo:

Nome: _____ Mantello: _____ Sesso: M F C

Dichiaro di conoscere ed accettare integralmente il Regolamento F.I.S.E. delle Gare di Endurance attualmente in vigore. Mi impegno altresì a non adire ad altre autorità, compresa quella giudiziaria che non sia l'ente nazionale F.I.S.E. – C.O.N.I. per la tutela dei propri diritti ed interessi sportivi, declinando ogni responsabilità civile e penale nei confronti del Comitato Organizzatore, del Presidente di Giuria, dei Giudici e dei Tecnici.

nome DEL GENITORE

_____ firma _____

Dichiaro inoltre di assumermi ogni responsabilità per danni a cose, persone ed animali che potranno essere causati nel corso della giornata dal suddetto pony/cavallo partecipante alla gara fuori gara, sollevando gli organizzatori da ogni responsabilità.

nome DEL RESPONSABILE DEL PONY

_____ firma _____

Autorizzazione all'iscrizione

- Istruttore Federale Tecnico di Equitazione di Campagna
 Tecnico di Endurance _____ livello Tecnico di Attività Ludiche

nome _____ firma _____