



Federazione Italiana Sport Equestri
Comitato Regionale Sicilia



1° CAMPIONATO REGIONALE DEL “CAVALLO SICILIANO” DA ENDURANCE

11-12 DICEMBRE 2021

Montepremi € 1600,00

Comitato Organizzatore: Centro Ippico La Collina di Vasadonna

Luogo Manifestazione: “Azienda Agricola La Castellana” C.da Juncetto - Catania

Show Directors: Sig. Salvatore Lombardo – Sig. Diego Giordano

1	CEN/B Km. 81
2	CEN/A Km. 54
3	DEB Km. 27 - art. 5.2 reg. endurance
4	Concorso e Sviluppo Km. 12 - art. 5.2 reg. endurance

IL C.R. FISE SICILIA IN FORMA PROMOZIONALE E INCENTIVANTE SI FA CARICO DEL PAGAMENTO DELLE SOLE QUOTE DI ISCRIZIONE DEI BINOMI AI CAMPIONATI: DEBUTTANTI, CONCORSO E SVILUPPO (solo per i tesserati Fise). INOLTRE AL FINE DI SENSIBILIZZARE L'ATTENZIONE DI ISTRUTTORI (base, 1°/2°/3° liv. anche di disciplina) VERSO LA DISCIPLINA DELL'ENDURANCE, SI FA CARICO DELLE SOLE QUOTE DI ISCRIZIONE DEI PARTECIPANTI CON DETTO TITOLO DI ISTRUTTORE FEDERALE AI CAMPIONATI SOPRACITATI.

IDA ROSSI
SADDLERY
Di Nicola Conti

Via Monti Iblei, 8 – 95030 Tremestieri Etneo (CT) T. 095339664 - F. 095223878 E. sicilia@fise.it
P.I. 02151981004 C.F. 97015720580
www.fisesicilia.it



Federazione Italiana Sport Equestri
Comitato Regionale Sicilia

PROGRAMMA

Sabato 11 Dicembre

- Ore 9:00** Apertura segreteria e scuderizzazioni
- Ore 14:30** Inizio visite pre-gara
- Ore 16.30** Chiusura visite veterinarie
- Ore 17:30** Breafing pre-gara
- Ore 20,00** Cena sociale

Domenica 12 Dicembre

- Ore 7.00** Inizio visite cat. PROMOZIONALE E SVILIPPO
- Ore 7:30** Partenza cat. CEN/B
- Ore 8:00** Partenza cat. CEN/A
- Ore 9:00** Partenza cat. DEBUTTANTI a seguire CONCORSO E SVILUPPO
- Ore 15:30** Best condition
- Ore 16:30** Cerimonia di premiazione (presenza cavalli vincitori sotto mano)

IDA ROSSI
SADDLERY
Di Nicola Conti

Via Monti Iblei, 8 – 95030 Tremestieri Etneo (CT) T. 095339664 - F. 095223878 E. sicilia@fise.it
P.I. 02151981004 C.F. 97015720580
www.fisesicilia.it



Federazione Italiana Sport Equestri
Comitato Regionale Sicilia

Modalità di iscrizione

Le iscrizioni dovranno pervenire esclusivamente sul sito www.enduranceonline.it
Il pagamento potrà essere effettuato direttamente in segreteria di gara.

Per facilitare il lavoro di segreteria è obbligatorio iscriversi entro e non oltre il 09/12/2021 affinché si possano effettuare in tempo utile le relative verifiche.

Non saranno accettate iscrizioni oltre tale data.

In caso di richieste particolari per l'ordine di partenza nelle categorie di regolarità, sarà necessario specificarle contattando la segreteria di gara al momento dell'iscrizione. Non saranno fatte variazioni per nessun motivo oltre la data del 10/12/2021 e soprattutto durante la manifestazione.

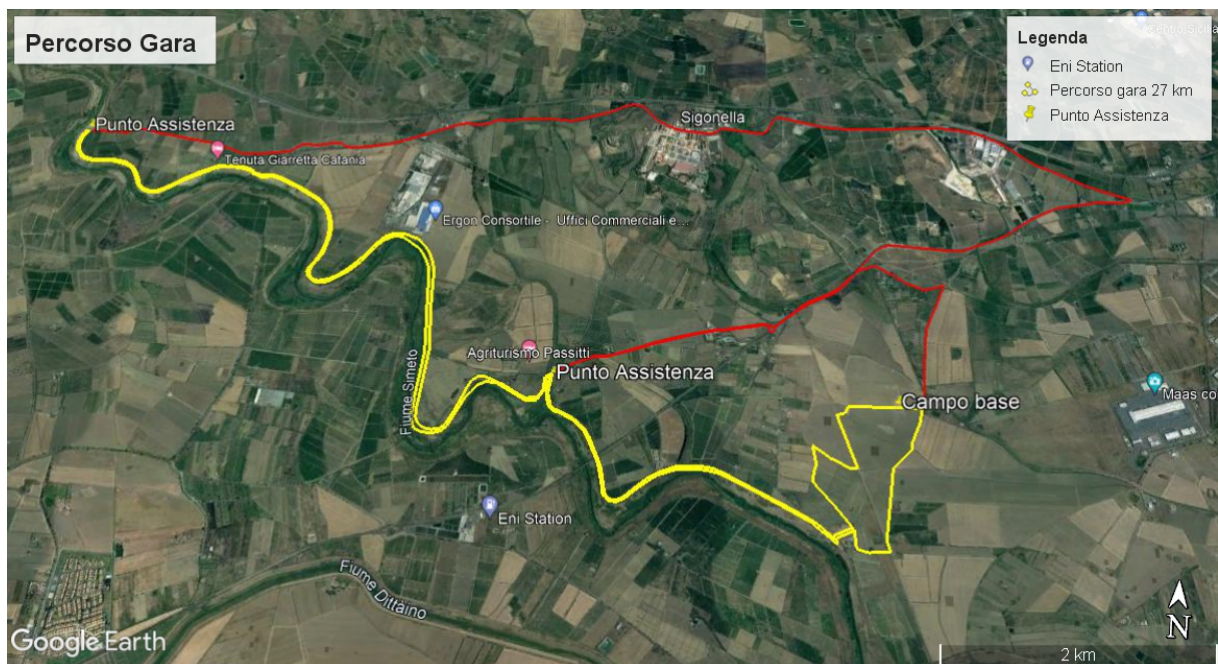

IDA ROSSI
SADDLERY
Da Nicola Casti

Via Monti Iblei, 8 – 95030 Tremestieri Etneo (CT) T. 095339664 - F. 095223878 E. sicilia@fise.it
P.I. 02151981004 C.F. 97015720580
www.fisesicilia.it



Federazione Italiana Sport Equestri
Comitato Regionale Sicilia

GIURIA: **Presidente** Sig. Mario Roggio; Sig.ra Silvana Gennaro, Sig. Giuseppe Speciale

COMMISSIONE VETERINARIA: **Presidente:** Dott. Valerio Cullo'; Dott. Marco Aurelio Coco

SEGRETERIA DI GARA: Sig. Antonio Zafonte tel. 3315702081

DELEGATO TECNICO: Sig. Giuseppe Speciale

RESPONSABILI DI PERCORSO: Sigg. Salvo Lombardo tel. 3476820435, Diego Giordano tel. 3485637915

SERVIZIO CRONOMETRISTI: a cura del Comitato Organizzatore

SERVIZIO SANITARIO E AMBULANZA: a cura del Comitato Organizzatore

MANISCALCO DI SERVIZIO: Sig. Salvatore Adamo

RESPONSABILE ORGANIZZAZIONE: Sigg. Salvo Lombardo, Diego Giordano

Previsto affiancamento giudici e veterinari come da regolamento FISE

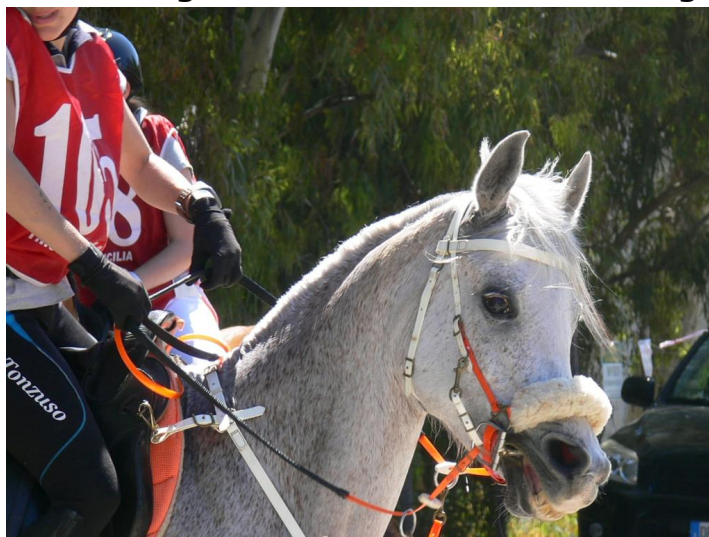

IDA ROSSI
SADDLERY
Di Nicola Conti

Via Monti Iblei, 8 – 95030 Tremestieri Etneo (CT) T. 095339664 - F. 095223878 E. sicilia@fise.it
P.I. 02151981004 C.F. 97015720580
www.fisesicilia.it



Federazione Italiana Sport Equestri
Comitato Regionale Sicilia

Premiazioni

Premio N. 1 - CEN/B Km. 81 € 1.000,00 così ripartito:

1° Classificato binomio € 120 – gran coccarda, oggetti;

2° Classificato binomio € 100 – gran coccarda, oggetti;

3° Classificato binomio € 80 – gran coccarda, oggetti;

1° Classificato cavallo nato in Sicilia € 400 - gran coccarda, oggetti;

2° Classificato cavallo nato in Sicilia € 200 - gran coccarda, oggetti;

3° Classificato cavallo nato in Sicilia € 100 - gran coccarda, oggetti;

Best condition Trofeo

Premio N. 2 – CEN/A Km. 60 € 600,00 così ripartito:

1° Classificato binomio € 70 – gran coccarda, oggetti;

2° Classificato binomio € 60 – gran coccarda, oggetti;

3° Classificato binomio € 50 – gran coccarda, oggetti;

1° Classificato cavallo nato in Sicilia € 200 - gran coccarda, oggetti;

2° Classificato cavallo nato in Sicilia € 140 - gran coccarda, oggetti;

3° Classificato cavallo nato in Sicilia € 80 - gran coccarda, oggetti;

Best condition Trofeo

Premio N. 3 – Debuttanti Km. 27:

1° Classificato binomio – gran coccarda, oggetti;

2° Classificato binomio – gran coccarda, oggetti;

3° Classificato binomio – gran coccarda, oggetti;

1° Classificato cavallo nato in Sicilia - gran coccarda, oggetti;

2° Classificato cavallo nato in Sicilia - gran coccarda, oggetti;

3° Classificato cavallo nato in Sicilia - gran coccarda, oggetti;

Best condition Trofeo

Premio N. 4 - Concorso e Sviluppo Km. 12:

1° Classificato binomio - coccarda, oggetti;

2° Classificato binomio - coccarda, oggetti;

3° Classificato binomio - coccarda, oggetti;

IDA ROSSI
SADDLERY
DI Nicola Conti

Via Monti Iblei, 8 – 95030 Tremestieri Etneo (CT) T. 095339664 - F. 095223878 E. sicilia@fise.it

P.I. 02151981004 C.F. 97015720580

www.fisesicilia.it



Federazione Italiana Sport Equestri
Comitato Regionale Sicilia

Quote di iscrizione

- Cat. Cen B € 60,00
- Cat. Cen A € 50,00
- Cat. Debuttanti quota a carico del Comitato Regionale FISE Sicilia*
- Cat. Concorso e Sviluppo quota a carico del Comitato Regionale FISE Sicilia*,
*Per gli atleti non tesserati Fise € 20,00

N.B. Per partecipare alla categoria Concorso e Sviluppo secondo regolamento necessitano i seguenti documenti:

- Patente A Ludica;
- Passaporto del cavallo rilasciato dall'Associazione Italiana Allevatori o associazioni di razza;
- Regolari vaccinazioni;

Scuderizzazione

Codice Stalla: IT015CT199

Quota box: € 60,00 (con prima lettiera in paglia)

Fieno € 8,00 - Paglia € 5.00

Dove mangiare: Il C.O. Informa che servirà presso il ristorante del luogo della manifestazione la cena del sabato sera al costo di € 20,00. Si pregano gli interessati ad effettuare la prenotazione indicandola al momento dell'iscrizione.

OSPITALITA' E RICETTIVITA' ALBERGHIERA

- **Azienda agrituristica Passitti c.da Fiumazzo,** 3476820435

IDA ROSSI
SADDLERY
Di Nicola Conti

Via Monti Iblei, 8 – 95030 Tremestieri Etneo (CT) T. 095339664 - F. 095223878 E. sicilia@fise.it
P.I. 02151981004 C.F. 97015720580
www.fisesicilia.it



Federazione Italiana Sport Equestri
Comitato Regionale Sicilia

COME SI ARRIVA AL CAMPO GARA

Da Palermo: dall'autostrada Catania – Palermo, uscire allo svincolo "Motta S. Anastasia" e seguire le indicazioni per Caltagirone – Gela (SS. 417), continuare per 3.2 km e svoltare a destra in corrispondenza dell'ingresso del cantiere, proseguire per 1.5 km, svoltare a destra e dopo 1.2 km sarete arrivati.

Coordinate: Google Earth: [36°26'30.17"N 14°58'52.13"E](#)

AVVERTENZE

- I cavalli dovranno essere accompagnati dal passaporto in regola con vaccinazioni e richiami annuali e Coggins test valido.
- Gli automezzi dovranno essere in regola con la normativa sanitaria vigente. – I trattamenti veterinari sono a carico dei cavalieri.
- Il C.O. non si assume nessuna responsabilità per incidenti di qualsiasi natura che potrebbero verificarsi durante la manifestazione ai concorrenti, agli accompagnatori, ai cavalli, o per eventuali danni da questi procurati a terzi e cose. Il C.O. sentito il parere del presidente di giuria si riserva di apporre eventuali modifiche al programma al fine di ottimizzare lo svolgimento della gara stessa.

IL COMITATO ORGANIZZATORE INVITA TUTTI AL RISPETTO DEL PROTOCOLLO ATTUATIVO FEDERALE IN MATERIA DI CONTRASTO ALLA SITUAZIONE EPIDEMIOLOGICA COVID19, REDATTO SECONDO LE INDICAZIONI MINISTERIALI E PUBBLICATO SUL SITO FEDERALE IN DATA 10 GIUGNO 2020 E SUCCESSIVI AGGIORNAMENTI. SARÀ COMPITO DEL COMITATO ORGANIZZATORE VIGILARE E FAR RISPETTARE LE NORME. ALL'INGRESSO VERRÀ RILEVATA LA TEMPERATURA CON TERMOMETRO DIGITALE E SARÀ FATTO OBBLIGO DI INDOSSARE LA MASCHERINA DURANTE TUTTA LA MANIFESTAZIONE OVE NON SIA GARANTITO IL DISTANZIAMENTO SOCIALE.

IDA ROSSI
SADDLERY
Di Niente Così

Via Monti Iblei, 8 – 95030 Tremestieri Etneo (CT) T. 095339664 - F. 095223878 E. sicilia@fise.it
P.I. 02151981004 C.F. 97015720580
www.fisesicilia.it
