



***GENERALI ENDURANCE A.S.D.***  
***Con la collaborazione di***  
***Arezzo Equestrian Centre***  
***con il Patrocinio***  
***della Regione Toscana***  
***della Provincia di Arezzo***  
***del Comune di Arezzo***

**ORGANIZZA**

**1° TAPPA FESTIVAL TERRE TOSCANE**  
**Gare Internazionali e Nazionali di**  
**Endurance**

***18-19 Febbraio 2023- Equestrian Centre***



TROFEO EQUESTRIAN CENTER  
17-18-19 Febbraio 2023

 FIDEURAM

Private Banker

Chiara Vivarelli

**Sabato 18 FEBBRAIO 2023**

**CEI3\***

**CEI2\*- CEIYJ2\***

**CEI1\*- CEIYJ1\***

**CEI3\* 90+(2)**

**CEI2\* 70+(2)**

**Domenica 19 FEBBRAIO 2023**

**CEI3\* 90+(2)**

**CEI2\* 70+(2)**

**CEN B**

**CEN A**

**DEBUTTANTI**



## **Giovedì 16 Febbraio 2023**

- 13:00 Apertura scuderie e inizio scuderizzazione
- 19:00 Chiusura scuderie
- Se per imprevisti di viaggio l'arrivo è dopo le 19.00 contattare Alessandro +393357798992 o Andrea +393510755700

## **Venerdì 17 Febbraio 2023**

- 08:00 Apertura scuderie e inizio scuderizzazione
- 11:00 Apertura segreteria
- 14:30 Briefing Officials
- 15:00 Inizio visite veterinarie
- 17:00 Peso cavalieri c/o Segreteria Iscrizioni
- 17:00 Fine visite veterinarie
- 18:30 Briefing pre-gara e aperitivo c/o Sala Vip
- 22:00 Chiusura scuderie

## **Sabato 18 Febbraio 2023**

- 04:00 Apertura scuderie
- 05.00 Partenza CEI3\* 160
- 06.30 Partenza CEI2\* 120
- 06.45 Partenza CEIYJ2\* 120
- 07.00 Partenza CEI1\*
- 07.15 Partenza CEIYJ1\*
- 07.30 Partenza CEI3\* 90+(2)-1° giorno
- 07.45 Partenza CEI2\* 70+(2)-1° giorno
- 11:00 Apertura iscrizioni categorie di domenica
- 16:00 Inizio visite veterinarie
- 18:00 Premiazioni Categorie Internazionali -Sala Vip
- 22:00 Chiusura scuderie

## **Domenica 19 Febbraio 2023**

- 06.00 Apertura scuderie
- 06:30 Apertura segreteria
- 07.00 Inizio visite veterinarie
- 07.20 Partenza CEI3\* 90+(2)-2° giorno
- 07.40 Partenza CEI2\* 70+(2)-2° giorno
- 08:00 Partenza CEN B
- 08:20 Partenza CEN A ed a seguire Debuttanti
- 16:00 Premiazioni



## UFFICIALI DI GARA

Vedere Schedule FEI approvato

Speaker

Belloni Nico

Segreteria di gara

Fabio Zuccolo

Timing and GPS System, Live Results



Maniscalco di Servizio

Giorgio Soldaini

Ambulanza di Servizio

C.R.I. RIGUTINO

Medici di Servizio

Martellini Andrea

Servizio Fotografico

Oreste Testa

Ufficio Stampa

Luca Giannangeli – Sport Endurance

Servizio Sorveglianza Diurna

VAB CASTIGLION FIORENTINO

Responsabile Scuderie

Zanini Elena

Responsabile Crew Point

Andrea Volpi



## **ISCRIZIONI**

Categorie Internazionali preiscrizioni obbligatorie su [www.enduranceonline.it](http://www.enduranceonline.it) entro domenica 12 Febbraio 2023.

Categorie Nazionali preiscrizioni obbligatorie su [www.enduranceonline.it](http://www.enduranceonline.it) entro giovedì 16 Febbraio 2023.

### **Quota Iscrizioni Categorie Internazionali**

<b>CEI1*</b>	<b>€ 270,00</b>	(compreso box, 1 truciolo e quota FEI antidoping)
<b>CEIYJ1*</b>	<b>€ 270,00</b>	(compreso box, 1 truciolo e quota FEI antidoping)
<b>CEI2*</b>	<b>€ 370,00</b>	(compreso box, 1 truciolo e quota FEI antidoping)
<b>CEIYJ2*</b>	<b>€ 370,00</b>	(compreso box, 1 truciolo e quota FEI antidoping)
<b>CEI3*</b>	<b>€ 420,00</b>	(compreso box, 1 truciolo e quota FEI antidoping)

### **Quota Iscrizioni Categorie Nazionali**

<b>CEN B</b>	<b>€ 80,00</b>
<b>CEN A</b>	<b>€ 70,00</b>
<b>DEBUTTANTI</b>	<b>€ 60,00</b>

**COSTO BOX € 100,00**

**OBBLIGATORIO INVIARE SCHEDA BOX CON INDICAZIONE DEI DATI RICHIESTI ENTRO DOMENICA 12 FEBBRAIO.**

### **AVVISO IMPORTANTE**

**GARE FEI: IL BOX VIENE BLOCCATO AL MOMENTO DELL'ISCRIZIONE SU EOL -NON DEVE ESSERE EFFETTUATO NESSUN PAGAMENTO ANTICIPATO MA DEVE ESSERE INVIATA LA SCHEDA BOX COMPLETA DEI DATI RICHIESTI ENTRO IL 12 FEBBRAIO.**

**GARE NAZIONALI: ENTRO IL 12 FEBBRAIO DEVE ESSERE PRENOTATO IL BOX ED INVIATA LA SCHEDA MA NON DEVE ESSERE EFFETTUATO NESSUN PAGAMENTO ANTICIPATO.**

## **NORMATIVA OBBLIGATORIA HERPES VIRUS GARE FEI**

**E' OBBLIGATORIO INSERIRE NELLA FEI HORSE APP LA TEMPERATURA DEL CAVALLO (DUE VOLTE AL GIORNO) DAL TERZO GIORNO ANTECEDENTE L'ARRIVO E FINO ALLA RESTITUZIONE DEL PASSAPORTO DA PARTE DEL C.O.**



FEI HorseApp

**I CAVALLI, PRIMA DI ESSERE SCUDERIZZATI, SARANNO IDENTIFICATI DAL VETERINARIO DI SERVIZIO (VSM) CHE PROVVEDERA' A CONTROLLARE IL MICROCHIP, I REQUISITI SANITARI E QUANTO RICHIESTO AI FINI DEL PROTOCOLLO SANITARIO DI PREVENZIONE HERPES VIRUS.**

## **NORMATIVA OBBLIGATORIA HERPES VIRUS GARE NAZIONALI**

*La FEI ha stabilito che per i cavalli che partecipano a categorie nazionali che coincidono con gare FEI al fine di preservare la sicurezza dei cavalli è obbligatorio seguire le norme di biosicurezza seguenti :*

- 1) scuderizzazione cavalli FEI separata dai cavalli delle CEN*
- 2) se i cavalli delle CEN non sono scuderizzati devono essere tenuti distanti dai cavalli delle CEI*
- 3) divieto di utilizzare abbeveratoi comuni e l'acqua deve essere prelevata con secchi puliti (forniti dal C.O.)*
- 4) L'esame all'arrivo deve essere effettuato per tutti i cavalli secondo l'Articolo 1031 del Regolamento Veterinario e se possibile separare per l'esame all'arrivo i cavalli CEN dai cavalli CEI*
- 5) La temperatura dei cavalli CEN deve essere registrata manualmente 3 giorni prima dell'arrivo su apposito modulo (VEDI SOTTO) che deve essere consegnato al veterinario all'arrivo*
- 6) Deve essere misurata la temperatura dei cavalli CEN due volte al giorno e registrata nei moduli affissi ai box assegnati*
- 7) Se la temperatura è anomala deve essere immediatamente segnalato al Veterinario di servizio*



**TABELLA REGISTRAZIONE TEMPERATURA**

<b>Nome del Cavallo</b>			
Persona Responsabile		Numero cellulare	
Groom		Numero cellulare	
Veterinario		Numero cellulare	

Data	Temperatura a.m.	Temperatura p.m.	Note

**TABELLA REGISTRAZIONE TEMPERATURA**

<b>Nome del Cavallo</b>			
Persona Responsabile		Numero cellulare	
Groom		Numero cellulare	
Veterinario		Numero cellulare	

Data	Temperatura a.m.	Temperatura p.m.	Note

**TABELLA REGISTRAZIONE TEMPERATURA**

<b>Nome del Cavallo</b>			
Persona Responsabile		Numero cellulare	
Groom		Numero cellulare	
Veterinario		Numero cellulare	

Data	Temperatura a.m.	Temperatura p.m.	Note



**IL MODELLO IV DEVE ESSERE OBBLIGATORIAMENTE CONSEGNATO IN SEGRETERIA AL MOMENTO DELL'ARRIVO ALTRIMENTI I CAVALLI NON SARANNO SCUDERIZZATI.**

**CODICE STALLA AREZZO EQUESTRIAN CENTER: 002AR199**

**PRENOTAZIONI E LOGISTICA**

ASD GENERALI ENDURANCE +39 3501873852 WHATSAPP

**INFORMAZIONI TECNICHE E PERCORSO**

Alessandro Generali +39 335 7798992

Andrea Volpi +39 351 0755700

**RESPONSABILE SCUDERIZZAZIONE-STABLE MANAGER**

Elena Zanini +39 338 1353776

**AVVERTENZE**

*LA MANIFESTAZIONE APPROVATA E RICONOSCIUTA DALLA FISE SI SVOLGERA' SECONDO LE NORME VIGENTI DEL REGOLAMENTO ENDURANCE 2023.*

*I CAVALLI DOVRANNO ESSERE ACCOMPAGNATI DAL PASSAPORTO IN REGOLA CON VACCINAZIONI E COGGINS TEST.*

*Gli automezzi dovranno essere in regola con la normativa sanitaria vigente e dovranno riportare la data in cui sono stati disinfettati.*



### **I TRATTAMENTI VETERINARI SONO A CARICO DEI CAVALIERI.**

*Per il ritiro dei documenti del cavallo ai fini della ripartenza, **solamente per le Categorie Internazionali** sarà necessario presentare in segreteria il certificato di idoneità compilato e firmato dal Veterinario ai Trattamenti.*

**IL C.O. NON SI ASSUME NESSUNA RESPONSABILITA' PER INCIDENTI DI QUALSIASI NATURA CHE POTREBBERO VERIFICARSI DURANTE LA MANIFESTAZIONE AI CONCORRENTI, AGLI ACCOMPAGNATORI, AI CAVALLI NE' PER EVENTUALI DANNI DA QUESTI PROCURATI A TERZI E COSE. IL C.O. SENTITO IL PARERE DEL PRESIDENTE DI GIURIA SI RISERVA DI APPORRE EVENTUALI MODIFICHE AL PROGRAMMA AL FINE DI OTTIMIZZARE LO SVOLGIMENTO DELLA GARA STESSA.**

## **ANELLO DI GARA CEN B-CEN A-DEBUTTANTI**

### **BLU LOOP**

**CEN B N. 3 VOLTE TOT KM 81  
CEN A GIRO BLU N. 2 VOLTE TOT KM 54  
DEBUTTANTI GIRO BLU N. 1 VOLTE KM 27**

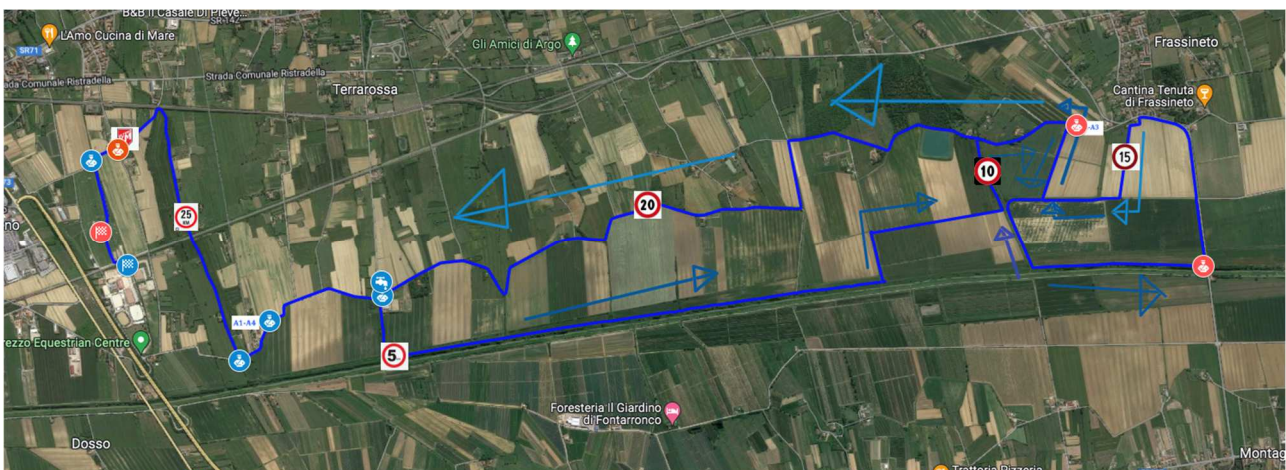

**GLI ANELLI SI SNODANO PREVALENTEMENTE SU TERRENO PIANEGGIANTE**

**SI PREVEDE UNA PERCORRENZA DI ASFALTO NON SUPERIORE A 30 M .**

**ANELLI DI GARA FEI**  
**RED LOOP KM. 33**  
**BLU LOOP LM 27**  
**YELLOW LOOP KM 20**







TROFEO EQUESTRIAN CENTER  
17-18-19 Febbraio 2023

**FIDEURAM**  
Private Banker  
Chiara Vivarelli

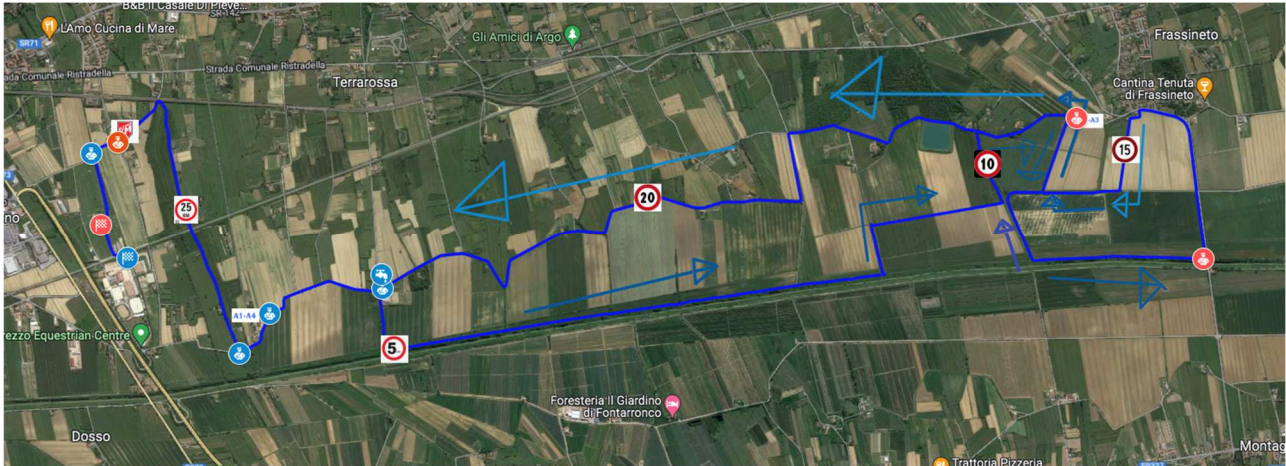

<b>Event: CEI(O)3*/CEI(O)YJ3* (+2) 18-19 FEBRUARY</b>			
<b>Number of phases</b>	<b>KM</b>	<b>Minimum time for 18km/h</b>	<b>Into a hold (minutes) of</b>
1	33	110 minutes	40
2	33	110 minutes	40
3	27	90 minutes	INTO HOLD NIGHT DAY 1
4	33	110 minutes	40
5	33	110 minutes	50
6	27	93 minutes	INTO FINISH DAY 2
<b>Total KM</b>	<b>186</b>		

<b>Event: CEI(O)2*/CEI(O)YJ2* (+2) 18-19 FEBRUARY</b>			
<b>Number of phases</b>	<b>KM</b>	<b>Minimum time for 18km/h<sup>3</sup></b>	<b>Into a hold (minutes) of</b>
1	33	110 minutes	40
2	20	67 minutes	40
3	20	67 minutes	INTO HOLD NIGHT DAY 1
4	33	110 minutes	40
5	20	67 minutes	40
6	20	67 minutes	INTO FINISH DAY 2
<b>Total KM</b>	<b>146</b>		



<b>Event: CEI(O)1*/CEI(O)YJ1* 18 FEBRUARY</b>			
<b>Number of phases</b>	<b>KM</b>	<b>Minimum time for 18km/h<sup>1</sup></b>	<b>Into a hold (minutes) of</b>
1	33	110 minutes	40
2	27	90 minutes	40
3	20	67 minutes	50
4	20	67 minutes	INTO FINISH
<b>Total KM</b>	<b>100</b>		

<b>Event: CEI(O)2*/CEI(O)YJ2* 18 FEBRUARY</b>			
<b>Number of phases</b>	<b>KM</b>	<b>Minimum time for 18km/h<sup>2</sup></b>	<b>Into a hold (minutes) of</b>
1	33	110 minutes	40
2	33	110 minutes	40
3	27	90 minutes	50
4	27	90 minutes	INTO FINISH
<b>Total KM</b>	<b>120</b>		

<b>Event: CEI(O)3*/CEI(O)YJ3* 18 FEBRUARY</b>			
<b>Number of phases</b>	<b>KM</b>	<b>Minimum time for 18km/h</b>	<b>Into a hold (minutes) of</b>
1	20	67 minutes	40
2	33	110 minutes	40
3	27	90 minutes	40
4	33	110 minutes	40
5	27	90 minutes	50
6	20	67 minutes	INTO FINISH
<b>Total KM</b>	<b>160</b>		



## COME ARRIVARE

### SE SI PROVIENE DA SUD:

Prendere l'uscita Monte San Savino , svoltare a sinistra e dopo 900 metri svoltare a destra svincolo per Arezzo- entrare in SGC Grosseto -Fano e dopo 13 km al semaforo svoltare a sinistra per Località San Zeno e dopo 400 metri ancora a sinistra.

### SE SI PROVIENE DA NORD:

Prendere l'uscita di Arezzo- alla rotonda prendere la prima uscita e dopo 2,1 km svolta leggermente a sinistra - dopo 1.5 km svolta a destra su strada di Mugliano e dopo 1.5 km svolta a sinistra verso Località San Zeno





TROFEO EQUESTRIAN CENTER  
17-18-19 Febbraio 2023

**FIDEURAM**  
Private Banker  
Chiara Vivarelli



**TENUTA DI FRASSINETO**





## **MODULO PRENOTAZIONE BOX ALL. 1**

Il costo del box comprende n. 1 truciolo; **nel caso si preferisca la lettiera in paglia** è obbligatorio indicarlo nel modulo di prenotazione box.  
Spedire a [generalienduranceasd@tim.it](mailto:generalienduranceasd@tim.it) o WhatsApp +393501873852

<b>CEI3*- CEI3 90+(2)</b>	
<b>CEI2*-CEIYJ2* CEI2* 70+(2)</b>	
<b>CEI1*-CEIYJ1*</b>	
<b>CEN B</b>	
<b>CEN A</b>	
<b>DEBUTTANTI</b>	
<b>NOME CAVALIERE</b>	
<b>CELLULARE</b>	
<b>NOME CAVALLO E SESSO</b>	
<b>TEAM</b>	
<b>DATA ARRIVO PREVISTA</b>	
<b>ORA ARRIVO</b>	
<b>DATA PARTENZA</b>	
<b>TIPO LETTIERA</b>	
<b>INDICARE SE VACCINATO PER HERPES VIRUS O NO</b>	



## **BOX BOOKING FORM**

SEND TO: **generalienduranceasd@tim.it**

WhatsApp al **+393501873852**

<i>CEI3*</i>	
<i>CEIYJ2*</i>	
<i>CEI2*</i>	
<i>CEI1*</i>	
<i>CEIYJ1*</i>	
<i>RIDER NAME</i>	
<i>TEAM</i>	
<i>MOBILE PHONE</i>	
<i>HORSE NAME</i>	
<i>SEX-SPECIFY IF STALLION</i>	
<i>ARRIVAL DATE</i>	
<i>ARRIVAL HOUR</i>	
<i>DEPARTURE DATE</i>	
<i>VACCINE HERPES VIRUS (indicate if vaccinated or not)</i>	YES NO





## NUMERI UTILI

<b>Organizzazione:</b>	Alessandro Generali +393357798992 Andrea Volpi +393510755700
<b>Segreteria:</b>	+393501873852 WHATSAPP ATTIVO DAL 1 FEBBRAIO
<b>Segreteria FISE:</b>	Fabio Zuccolo 3384641507
<b>Stable Manager:</b>	Elena Zanini 3381353776
<b>VSM FEI</b>	Bendini Michele 3293144835
<b>Medical Doctor</b>	Martellini Andrea 3493132117
<b>Maniscalco/Farrier</b>	Giorgio Soldaini 333197480



**AGRITURISMO VILLA CECILIA-LOC MANCIANO N. 160**

CASTIGLION FIORENTINO AR POSTI LETTO 4+4  
ELIA DOMINI CELL. 3386559968- SONIA 3483630809  
AGRITURISMOVILLACECILIA@GMAIL.COM

**APPARTAMENTI MORANDI** –Via Rodolfo Morandi 142- Loc.  
Albergo- Civitella della Chiana cell. +393406946118

**HOTEL LE CAPANNE** (1 Km dall'Equestrian Centre)  
Loc. Il Matto 44/45-AREZZO 0575959634

**HOTEL PLANET** (3 Km dall'Equestrian Centre)  
Rigutino 057597971

**POINT AREZZO PARK HOTEL** (di fronte uscita autostrada – 5  
Km dall'Equestrian Centre)  
Loc. Battifolle 36 T-AREZZO- 0575363312



## **PREMIAZIONI**

### **CEI 1\*-CEIYJ1\*-CEI2\*- CEIYJ2\* -CEI3\***

<b>1° CLASSIFICATO</b> COPPA + PREMI SPONSOR
<b>2° CLASSIFICATO</b> COPPA + PREMI SPONSOR
<b>3° CLASSIFICATO</b> COPPA +PREMI SPONSOR

**DAL 4° AL 6° COCCARDA + PREMI SPONSOR**  
**COCCARDA PER TUTTI I CAVALIERI CHE TERMINANO LA GARA DA RITIRARE IN SEGRETERIA**  
**BEST CONDITION –TARGA + PREMI SPONSOR**

### **CEN B-CEN A-DEBUTTANTI**

<b>1° CLASSIFICATO</b> COPPA + PREMI SPONSOR
<b>2° CLASSIFICATO</b> COPPA + PREMI SPONSOR
<b>3° CLASSIFICATO</b> COPPA +PREMI SPONSOR

**BEST CONDITION –TARGA + PREMI SPONSOR**