

ENDURANCE 2024

ENDURANCE VIVARO EQUITUM ROAD

COPPA ITALIA GIOVANI CAVALLI
26-27-28 APRILE 2024



Comitato Lazio



CONI

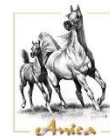

Comune
Rocca di Papa



Comune
di Rocca Priora



Comune
di Lariano



Comune
di Velletri



ENDURANCE 2024



Comitato Lazio

ASD IL VECCHIO GUFO ORGANIZZA
AL CENTRO EQUESTRE RANIERI DI CAMPELLO



Al Pratoni del Vivaro Rocca di Papa
Roma

Trofeo Endurance

VIVARO EQUITUM ROAD

INTERNAZIONALE

3^a TAPPA FISE-COPPA ITALIA
GIOVANI CAVALLI

2^a TAPPA CIRCUITO MASAF
GIOVANI CAVALLI

2^a TAPPA CIRCUITO
ALLEVATORIALE ANICA

3^a TAPPA CAMPIONATO
REGIONALE ENDURANCE



ENDURANCE 2024

SABATO 27 APRILE 2024

CATEGORIE

CEI 3*, CEI 2* CIM, CEIYJ 2*, CEI 1*, CEIYJ 1*

DOMENICA 28 APRILE 2024

CEN B, CEN B/R e CEN B/R UNDER 14, CEN A,
CEN A UNDER 14, DEBUTTANTI, DEBUTTANTI UNDER 14
CONCORSO & SVILUPPO

PROGRAMMA

GIOVEDI' 25 APRILE 2024

Ore 10:00	Apertura scuderie
Ore 19:00	Chiusura scuderie

VENERDI 26 APRILE

Ore 08:00	Apertura scuderie
Ore 10:00	Apertura Segreteria
Ore 15:00	Briefing Official
Ore 16:00	Inizio visite veterinarie
Ore 17:00	Peso cavalieri presso Segreteria
Ore 17:30	Fine visite veterinarie
Ore 18:00	Briefing pre-gara
Ore 23:00	Chiusura scuderie



SABATO 27 APRILE

Ore 03:30	Apertura scuderie
Ore 05:30	Partenza CEI 3*
Ore 06:00	Partenza CEI 2* CIM
Ore 06:15	Partenza CEIYJ 2*
Ore 07:00	Partenza CEI 1*
Ore 07:15	Partenza CEIYJ 1*
Ore 18:30	Premiazioni internazionali
Ore 23:00	Chiusura scuderie

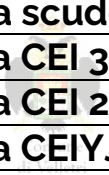

ENDURANCE 2024

DOMENICA 28 APRILE

Ore 06:00	Apertura scuderie
Ore 06:30	Apertura segreteria
Ore 07:00	Inizio visite veterinarie
Ore 08:00	Partenza CEN B
Ore 08:15	Partenza CEN B/R e under 14
Ore 08:50	Partenza CEN A
A seguire CEN A under 14, Debuttanti e Under 14, Concorso & Sviluppo	
Ore 16:30	Premiazioni
Ore 23:00	Chiusura scuderia

Preiscrizioni ed iscrizioni – Entries and registrations

CEI 3*, CEI 2* CIM, CEIYJ 2*, CEI 1*, CEIYJ 1*

Per partecipare alle gare internazionali è necessario che i cavalieri e i cavalli siano iscritti alla Federazione Equestre Internazionale (FEI) per l'anno 2024. Il passaporto FEI per i residenti in Italia è obbligatorio solo per CEI 3*. L'iscrizione deve essere effettuata obbligatoriamente sul sito ufficiale della manifestazione; WWW.enduranceonline.it (EOL) entro il **15 aprile 2024**. Dopo questa data la FISE comunicherà successivamente al C.O. l'elenco dei binomi partecipanti, fatto salvo le verifiche di qualifiche e regolarità dei documenti. Pertanto il C.O. e gli ufficiali di gara non potranno accettare binomi non in elenco ricevuto dalla FISE

CATEGORIE FEI	QUOTE-ENTRY FEE	KM
CEI 3*	€ 420,00	160
CEI 2* CIM	€ 370,00	120
CEIYJ 2*	€ 370,00	120
CEI 1* Papa	€ 280,00	100
CEIYJ 1*	€280,00	100

È OBBLIGATORIO EFFETTUARE ISCRIZIONE CON LA MODALITÀ DI SEGUITO ESPOSTA

ENDURANCE 2024

VERSAMENTO BONIFICO BANCARIO, IBAN; IT49D0760103200000087828877."CAUSALE INTERNAZIONALE Vecchio Gufo NOME CAVALIERE E CAVALLO e CATEGORIA " E INVIARE IL CRO A MAIL ;gugovecchio@alice.it;

Preiscrizioni ed iscrizioni giovani cavalli e campionato regionale

CEN B, CEN B/R e CEN B/R e UNDER 14, CEN A, CEN A UNDER 14, DEBUTTANTI, DEBUTTANTI UNDER 14 CONCORSO & SVILUPPO

Per partecipare alle gare nazionali è necessario che i cavalieri e i cavalli siano in regola con le autorizzazioni FISE per l'anno 2024. Per i cavalli è obbligatorio profilassi come da regolamento veterinario. L'iscrizione deve essere effettuata obbligatoriamente sul sito ufficiale della manifestazione; WWW.enduranceonline.it (EOL) entro il 22 aprile 2024 per richiedere il BOX, per il Campionato Regionali 23 aprile termine ultimo. Dopo questa data il C.O. non accetterà più partecipanti, fatto salvo le verifiche di disguidi tecnici.

CATEGORIE MASAF	QUOTE	KM
CEN B/R	€ 40,00	81
CEN A	€ 40,00	54
DEBUTTANTI	€ 40,00	27

Quota di iscrizioni Cavalli MASAF Euro 40,00.

I CAVALLI MASAF CHE PARTECIPERANNO AL CIRCUITO FISE COPPA ITALIA-GIOVANI CAVALLI AL MONTEPREMI ANICA PAGHERANNO LE QUOTE INDICATE PER LE CATEGORIE NAZIONALI

MONTEPREMI MASAF In ciascuna tappa, il montepremi complessivo è di € 12.300,00 che sarà ripartito tra le varie categorie nel seguente modo: categoria CEN B/R € 4.200,00, categoria CEN A € 3.600,00, categoria Debuttanti € 2.700,00. In ciascuna categoria il montepremi verrà distribuito tra i primi 10 cavalli della classifica in base alla seguente tabella:

Classifica	1°	2°	3°	4°	5°	6°	7°	8°	9°	10°
Percentuale	25	18	15	12	10	4	4	4	4	4

Premi aggiuntivi: in ciascuna categoria sono previsti due premi di € 300,00 riservati al cavallo di razza PSO ed al cavallo di razza Anglo-Araba meglio classificati. (sono esclusi i ritirati e gli eliminati)

ENDURANCE 2024

	QUOTE	KM
CEN B	€ 80,00	81
CEN B/R	€ 80,00	81
CEN B/R UNDER 14	€ 80,00	81
CEN A	€ 70,00	54
CEN A UNDER 14	€ 70,00	54
DEBUTTANTI	€ 60,00	27
DEB. UNDER 14	€ 60,00	27
CONCORSO & SVILUPPO	€ 30,00	10

OFFICIAL FEI 26-27 Aprile 2024

Ground Jury President	Torlontano	<i>Paolo</i>	ITA
Ground Jury Member	Testa	Vergemino	ITA
Ground Jury Member	Murino	Valter	ITA
Ground Jury Member	Gauna	Marcella	ITA
Foreign Yudge	Solar	Arturo	FRA
Tecnical Delegate	Murino	Valter	ITA
Chief Steward	Bosco	Gabriella	ITA
Steward	Brancaleone	Antonio	ITA
Steward	Barbara	Serra	ITA
Foreign Veterinary Delegate	Jorda	Bou Anna	ESP
Veterinary Commission President	Gagliardi	Daniele	ITA
Veterinary Commission Member	De Sanctis	Alessandra	ITA
Veterinary Commission Member	Pratelli	Gianni	ITA
Treating Veterinarian President	Greco	Alfredo	ITA
Endurance Veterinary Treatment Member	Fabriani	Eleonora	ITA
24 Hours Veterinary Service Manager (VSM)	Greco	Alfredo	ITA
Ufficio Stampa	Caporossi	Filippo	ITA
Medical Doctor	Santili	Mario	ITA
Ferrier	Palmieri	Giancarlo	ITA
SEGRETERIA GARA			

SADDLERY

Professional Horse Feed

PHARMA

ENDURANCE 2024

Ufficiali gara 28 Aprile 2024

Ispettore Masaf	Grassi	Pierluigi	ITA
Presidente	Testa	Vergemino	ITA
Membro	Torlontano	Paolo	ITA
Membro	Gauna	Marcella	ITA
Membro			ITA
Delegato Tecnico	Murino	Valter	ITA
Chief Steward	Brancaleone	Antonio	ITA
Steward	Serra	Barbara	ITA
Steward			
Presidente Commissione Veterianria	Pratelli	Gianni	ITA
Vet. Membro	Martini	Antonio	ITA
Vet. Membro	De Sanctis	Alessandra	ITA
Vet. Membro	Folli	Tristano	ITA
Presidente Vet. Trattamenti	Fabriani	Eleonora	ITA
Vet. Trattamenti Membro			
24 Hours Veterinary Service Manager (VSM)	Fabriani	Eleonora	ITA
Ufficio Stampa	Caporossi	Filippo	ITA
Medico	Santili	Mario	ITA
Maniscalco	Palmieri	Giancarlo	ITA
SEGRETERIA GARA			

CODICE STALLA 086RM115

Nota bene per tutte le categorie internazionali il box è obbligatorio ed è compreso con la quota d'iscrizione con lettiera in truciolo (un ballino truciolo) per chi ha l'esigenza di lettiera in paglia lo deve richiedere all'atto dell'iscrizione con una mail a; gufovecchio@alice.it; Devono attenersi alla normativa HERPES VIRUS che prevede l'inserimento obbligatorio della temperatura del cavallo nella FEI HORS APP come da regolamento FEI, due volte al giorno a partire dal terzo giorno prima dell'arrivo sul campo di gara e successivamente fino alla ripartenza dal centro. Per tutte le altre categorie il costo del box è di €100,00 da richiedere anticipatamente con comunicazione via mail a; gufovecchio@alice.it. Tramite scheda allegata da inviare con la copia del bonifico di Euro 100,00.

ENDURANCE 2024

La scuderizzazione è obbligatoria per le sole categorie FEI

Per accedere al centro equestre occorre portare il modello 4 per accesso ai box da consegnare al veterinario al controllo ingresso.

INFORMAZIONE GENERALI

ATTENZIONE: Tutte le categorie si svolgeranno secondo il Regolamento delle Gare di Endurance FISE in vigore. Sono ammessi a partecipare tutti gli atleti in possesso di autorizzazione a montare Fise valida per l'anno in corso, e i cavalli con iscrizione al repertorio cavalli, in regola con le vaccinazioni e in possesso dei requisiti di età e di qualifica come da Regolamento Gare di Endurance 2024 e Regolamento laziale. Il Comitato Organizzatore, sentito il Presidente di Giuria, si riserva di apportare eventuali modifiche alla presente programmazione, se ciò fosse richiesto da cause di forza maggiore o per un miglior svolgimento della manifestazione. Il C.O. non si assume nessuna responsabilità per eventuali danni, furti o smarrimenti per qualsiasi motivo, a cavalli, cavalieri, personale di scuderia, ai terzi in genere ed a cose sia sul percorso di gara che sull'esterno di esso. Cavalli ed automezzi dovranno essere accompagnati dalla documentazione sanitaria richiesta dalle leggi vigenti.

I TRATTAMENTI VETERINARI saranno a carico del responsabile del cavallo, come anche eventuali interventi di mascalcia dovranno essere saldati al maniscalco di servizio.

PRESENTAZIONE CAVALLI IN VISITA: Tutti i cavalli ritirati durante la gara, dovranno obbligatoriamente essere presentati con immediatezza in visita al cancello veterinario.

CEI 1* - CEIYJ 1*

Number of phases	KM	Minimum time for 18km/h	Into a hold (minutes) of
Giro 1 azzurro	33	110 minutes	40
Giro 2 rosso	27	90 minutes	40
Giro 3 giallo	20	67 minutes	40
Giro 4 giallo	20	67 minutes	Into finish
Total KM	100		



ENDURANCE 2024

CEI 2* CIM- CEIYJ 2*

Number of phases	KM	Minimum time for 18km/h	Into a hold (minutes) of
Giro 1 azzurro	33	110 minutes	40
Giro 2 azzurro	33	110 minutes	40
Giro 3 rosso	27	90 minutes	50
Giro 4 rosso	27	90 minutes	Into finish
Total KM	120		

CEI 3*

Number of phases	KM	Minimum time for 18km/h	Into a hold (minutes) of
Giro 1 azzurro	33	110 minutes	40
Giro 2 azzurro	33	110 minutes	40
Giro 3 rosso	27	90 minutes	40
Giro 4 giallo	20	67 minutes	40
Giro 5 rosso	27	90 minutes	50
Giro 6 giallo	20	67 minutes	Into finish
Total KM	160		

CEN B- Cen B/R U14

Giro 1 rosso	27 km
Giro 2 rosso	27 km
Giro 3 rosso	27 km

CEN A

Giro Giallo	20 km
Giro Giallo	20 km

CEN A UNDER 14

Giro Giallo	20 km
Giro Giallo	20 km

DEBUTTANTI

Giro 1 Giallo	20 km
---------------	-------

DEBUTTANTI UNDER 14

Giro Giallo	20KM
Concorso & Sviluppo	12 km

ENDURANCE 2024

ORGANIZZAZIONE

ORGANIZZATORE	Severino Paolucci	3314163182 -3397308331
PERCORSO	Maurizio Paolucci	3396658593
SCUDERIZZAZIONE	Nicola Pacini	3480418076
SEGRETERIA DI GARA	Fabio Zuccolo	3384641507

COME ARRIVARE

Da Roma e dall'aeroporto di Fiumicino

Percorrere il Grande Raccordo Anulare di Roma fino all'uscita n° 21-22 e prendere la SS511 Anagnina in direzione Grottaferrata. Proseguire dritti oltrepassando i semafori in direzione prima di Grottaferrata e poi di Rocca Priora. Dopo circa 9 km., alla terza rotonda, prendere la prima uscita a destra via del Vivaro proseguire fino alla quarta rotonda e prendere la prima a destra, al prossimo incrocio attraversate l'incrocio e di fronte a sinistra cancello ingresso CENTRO EQUESTRE RANIERI CAMPELLO siete arrivati al campo di gara

DOVE ALLOGGIARE

Park Hotel Villaferata 0694548049

Agriturismo Iacchelli 06.9634354

Il Noce da Pia 06.94437019

Il Polentone 06.9496984

B&B Viale dei Pini 3314352277

B&B il Capriccio 06.9406786

La Locanda dei Ciocca 0694315390



ENDURANCE 2024



COPPA ITALIA GIOVANI CAVALLI 26-27-28 APRILE 2024



ENDURANCE 2024

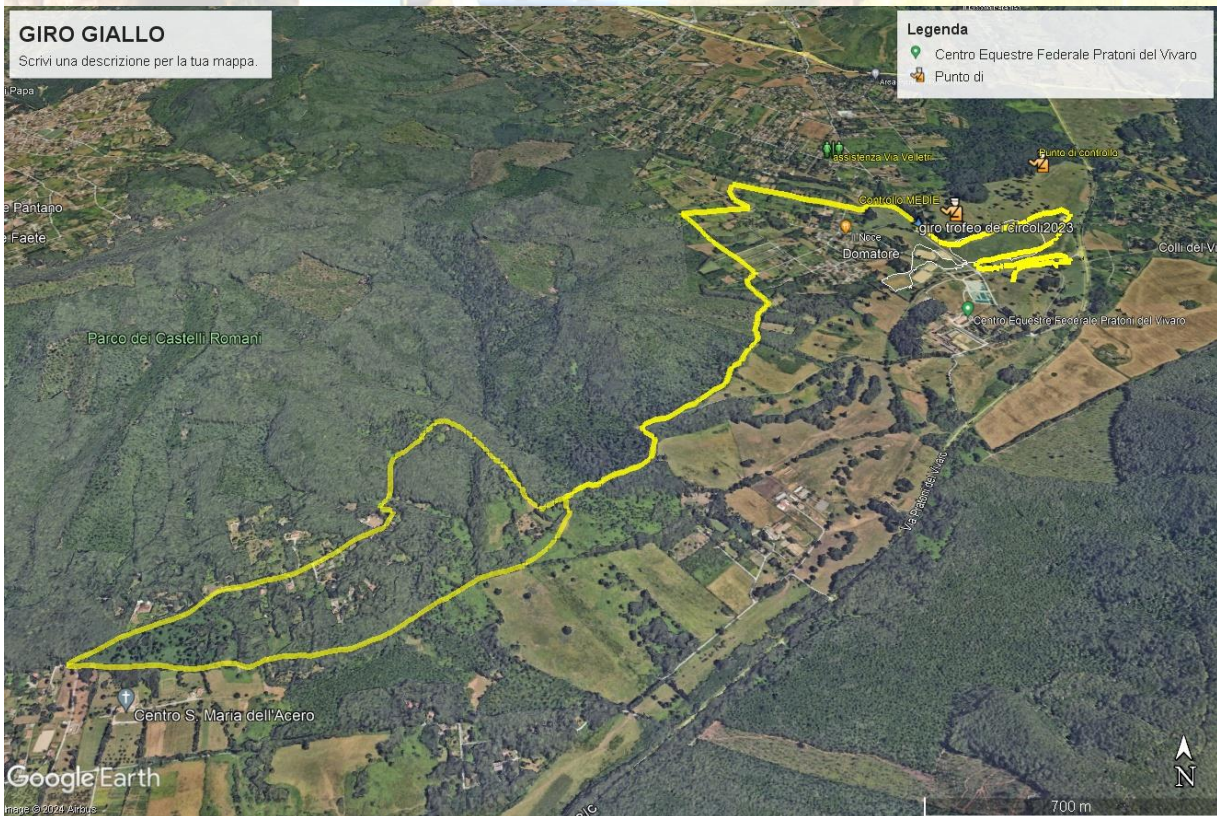
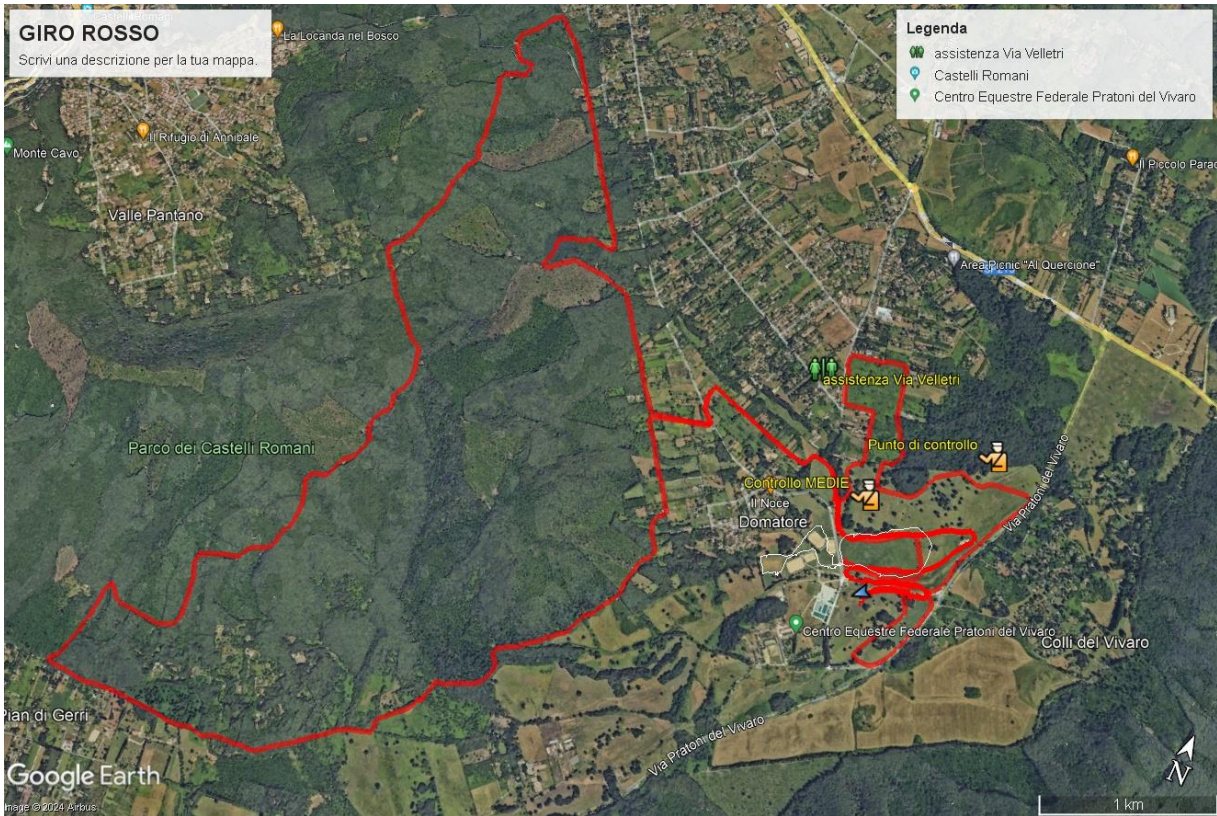

ENDURANCE 2024

MODULO PRENOTAZIONE BOX

Il costo del box comprende una balla di truciolo, nel caso si preferisca la lettiera in paglia è obbligatorio indicarlo nel modulo di prenotazione box. Da spedire in copia del bonifico a e-mail; gufovecchio@alice.it o via whatsapp 3396658593

CEI 3*			
CEIJY 2*			
CEI 2*			
CEI 1*			
CEIJY 1*			
CEN B/R			
CEN B			
CEN A			
DEBUTTANTI			
CEN B/R UNDER 14			
CEN A UNDER 14			
DEB UNDER 14			
NOME			
COGNOME			
N. CELULARE		SECONDO NUMERO	
NOME CAVALLO			
SESSO			
DATA ARRIVO		ORA ARRIVO	
LETTIERA TRUCIOLO		LETTIERA PAGLIA	

