



REGIONE AUTONOMA
DE SARDIGNA
REGIONE AUTONOMA
DELLA SARDEGNA



Asvi Sardegna

Agenzia pro s'isvilupu e sa valorizzazione ippica
Agenzia per lo sviluppo e la valorizzazione ippica



MINISTERO DELL'AGRICOLTURA
DELLA SOVRANITA ALIMENTARE
E DELLE FORESTE



EVENTO INTERNAZIONALE DI ENDURANCE

In RICORDO di IRENE e MARTINA

- **IV Tappa Coppa Italia Giovani Cavalli e circuito FISE**
- **III Tappa MASAF Giovani Cavalli**
- **III Tappa Circuito ANICA Giovani Cavalli**
- **V Tappa Coppa Sardegna**

Tanca Regia –Abbasanta (Or)
1 – 2 Giugno 2024



Sabato 1 Giugno

CEI 2*
CEI 2* JYR
CEI 1*
CEI 1* JYR

Domenica 2 Giugno

CEN B
CEN B/R
CEN A
DEBUTTANTI
DEBUTTANTI U14

PROGRAMMA

Venerdì 31 Maggio

h. 07,30 apertura scuderie
h. 10,30 apertura segreteria
h. 14,30 briefing officials
h. 15,30 inizio visite veterinarie
h. 17,00 peso cavalieri
h. 18,00 briefing pregara
h. 22,00 chiusura scuderie

Sabato 01 Giugno

h. 05,00 apertura scuderie
h. 07,00 partenza CEI 2*
h. 07,15 partenza CEI 2*JYR
h. 07,30 partenza CEI 1*
h. 07,45 partenza CEI 1*JYR
h. 11,00 apertura iscrizioni categorie nazionali
h. 16,00 inizio visite veterinarie categorie nazionali
h. 18,00 cerimonia di premiazione categorie internazionali
h. 22,00 chiusura scuderie

Domenica 02 Giugno

h. 06,00 apertura scuderie
h. 06,30 apertura segreteria
h. 07,00 inizio visite veterinarie
h. 07,45 partenza categoria CEN B
H. 08,00 partenza categoria CEN B/R
a seguire tutte le altre categorie di regolarità



Sardegna



REGIONE AUTONOMA
DE SARDIGNA
REGIONE AUTONOMA
DELLA SARDEGNA

Asvi Sardegna

Agenzia pro s'isvilupu e sa valorizatzione ippica
Agenzia per lo sviluppo e la valorizzazione ippica



Sabato 01 Giugno Categorie Internazionali Officials come da schedule FEI

Domenica 02 Giugno Ufficiali di Gara per Categorie Nazionali

Presidente di Giuria

Davide Gobbo

Delegato Tecnico

Rosalba Mastrorilli

Steward

Veronica Revel

Giudice

Gian Carlo Guaraglia

Giudice

Maria Luigia Mulas

Giudice

Mariuccia Righelli

Giudice

Gianroberto Trucchi

Presidente Commissione Veterinaria

Maurizio Picciau

Veterinario

Mauro Ardu

Veterinario

Antonio Martini

Veterinario ai trattamenti

Fabrizio Pochesci

Ispettore MASAF

Pierluigi Grassi

Segreteria di gara

Fabio Zuccolo



Speaker

Salvatore Azzena

Medico di Servizio

Bruno Massobrio

Ambulanza di Servizio

Coop. Sociale Sardegna Soccorso

Maniscalco di Servizio

Alessio Floris

Responsabile scuderie

Antonello Brazzi

Info percorso

Gian Carlo Guaraglia 3394598815



MINISTERO DELL'AGRICOLTURA
DELLA SOVRANITÀ ALIMENTARE
E DELLE FORESTE



ISCRIZIONI

Le iscrizioni delle categorie Internazionali dovranno essere effettuate tramite il sito www.enduranceonline.it entro il 22-05-24

Le iscrizioni delle categorie Nazionali e Regionali dovranno essere effettuate tramite il sito www.enduranceonline.it entro il 29-05-24

QUOTE ISCRIZIONE CATEGORIE INTERNAZIONALI

CEI2*	€ 350,00
CEI2*JYR	€ 350,00
CEI1*	€ 280,00
CEI1*JYR	€ 280,00

Le quote sono comprensive di box con prima lettera in truciolo.
Costo aggiuntivo € 20,00 per quota antidoping FEI.

QUOTE ISCRIZIONE CATEGORIE NAZIONALI E REGIONALI

CEN B	€ 70,00
CEN B/R	€ 70,00
CEN A	€ 60,00
DEBUTTANTI	€ 50,00
DEBUTTANTI U14	€ 50,00

Quota iscrizione cavalli circuito MASAF € 40,00

I cavalli che partecipano alle gare FEI devono attenersi alla normativa HERPES VIRUS che prevede l'inserimento obbligatorio della temperatura del cavallo nella FEI HORSE APP come da regolamento FEI.



La scuderizzazione è obbligatoria solo nelle categorie FEI

Per le altre categorie costo box € 60,00 con prima lettiera in truciolo € 50,00 in paglia.

Fieno € 10,00

Paglia € 7,00

Truciolo € 18,00

Prenotazione box antonellobrazzi6@gmail.com

Codice stalla **IT001ORB11**

Possibilità acquisto ghiaccio sul campo gara

I trattamenti veterinari e di mascalcia saranno a carico del responsabile del cavallo.

INFORMAZIONI

Tutte le categorie si svolgeranno secondo il Regolamento delle Gare di Endurance FISE e FEI in vigore. Il Circuito Giovani Cavalli MASAF si svolgerà Secondo il Disciplinare e Programma 2024. La Coppa Italia Giovani Cavalli e Circuito Fise secondo il Programma Sportivo Dipartimento Endurance 2024.

Il Comitato Organizzatore, sentito il Presidente di Giuria, si riserva di apportare eventuali modifiche al presente programma per un miglior svolgimento della manifestazione.

Il Comitato Organizzatore non si assume nessuna responsabilità per eventuali danni, furti o danneggiamenti .



REGIONE AUTONOMA
DE SARDIGNA
REGIONE AUTONOMA
DELLA SARDEGNA

Asvi Sardegna

Agenzia pro s'isvilupu e sa valorizatzione ippica
Agenzia per lo sviluppo e la valorizzazione ippica



PERCORSO

ANELLI PER CATEGORIE INTERNAZIONALI FEI

BLU LOOP	(ANELLO BLU)	KM 36,00
RED LOOP	(ANELLO ROSSO)	KM 29,00
YELLOW LOOP	(ANELLO GIALLO)	KM 24,00



ANELLI PER CATEGORIE NAZIONALI E REGIONALI

ANELLO ROSSO	KM 29,00
ANELLO BIANCO	KM 10,500

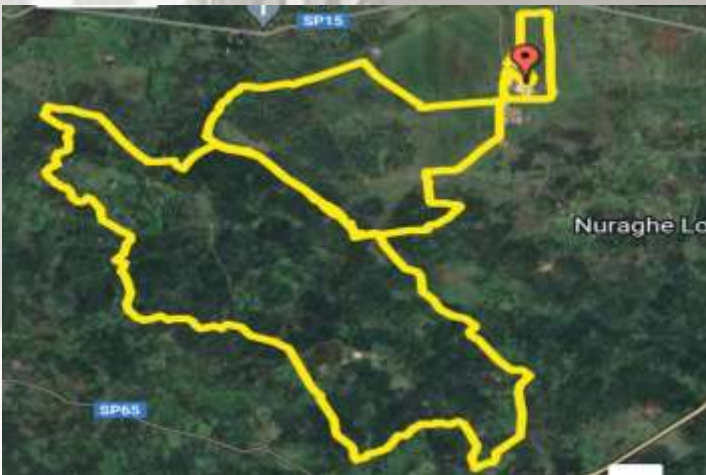
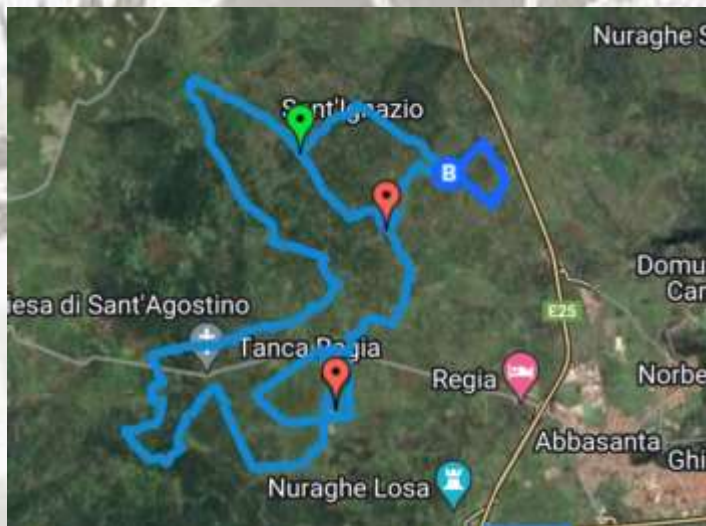

SEQUENZA GIRI



Sardegna

CATEGORIE INTERNAZIONALI FEI

CEI 2* -CEI 2* JYR BLU –GIALLO –BLU –GIALLO KM 120,00

CEI 1* -CEI 1*JYR BLU –BLU –ROSSO KM 101,00

CATEGORIE NAZIONALI E REGIONALI

CEN B –CEN B/R ROSSO –ROSSO –ROSSO KM 87,00

CEN A ROSSO –ROSSO KM 58,00

DEBUTTANTI ROSSO KM 29,00

DEBUTTANTI U14 BIANCO x 3 KM 21,00



REGIONE AUTÒNOMA
DE SARDIGNA
REGIONE AUTONOMA
DELLA SARDEGNA

Asvi Sardegna

Agenzia pro s'isvilupu e sa valorizatzione ippica
Agenzia per lo svilupu e la valorizatzione ippica